

ВЫПУСК 2/2019



Стремление к совершенству!

# КАТАЛОГ

Модульные системы  
шкафов

[www.uzola.ru](http://www.uzola.ru)

[info@uzola.ru](mailto:info@uzola.ru)





**ЭЛЕКТРОННАЯ ВЕРСИЯ  
КАТАЛОГА**

# СОДЕРЖАНИЕ

<b>КОРПУСА ЛИНЕЙНЫХ ШКАФОВ</b>	8
<b>РАМЫ ЛИНЕЙНЫХ ШКАФОВ</b>	32
<b>КОМПЛЕКТУЮЩИЕ К ШКАФАМ</b>	
Двери к линейным шкафам	48
Стенки боковые к линейным шкафам	55
Стенки задние к линейным шкафам	56
Монтажные панели к линейным шкафам	57
Цоколи к линейным шкафам	62
<b>КОМПЛЕКТЫ В ОСНОВАНИЕ ШКАФА</b>	
Панели	67
<b>КОМПЛЕКТУЮЩИЕ ДЛЯ СОЕДИНЕНИЯ ШКАФОВ</b>	
Комплектующие соединения	75
<b>КОМПЛЕКТУЮЩИЕ ДЛЯ МОНТАЖА</b>	
Монтажные комплектующие	78
Монтажные стойки и фальш-панели	93
Комплекты для сейсмоопасных зон	96
Полки	98
Комплектующие для прокладки кабеля	100
Заземляющие устройства	106
<b>КОМПЛЕКТУЮЩИЕ ДЛЯ 19-ДЮЙМОВОГО ОБОРУДОВАНИЯ</b>	
Комплектующие	108
Полки для 19 дюймового оборудования	114
<b>КОНТРОЛЬ КЛИМАТА</b>	116
<b>АКСЕССУАРЫ</b>	133
<b>КОРПУСА КОМПАКТНЫЕ</b>	142

# О КОМПАНИИ

Компания «УЗОЛА» более 20 лет является одним из крупнейших производителей электротехнической и противопожарной продукции в Российской Федерации. Компания прошла большой путь развития от оптовой торговли продукцией других предприятий до инжиниринговой компании-производителя, получив заслуженное признание рынка за устойчивую работу, динамическое развитие и новаторский подход.

Компания «Узола», разрабатывая продукцию под ТМ «Узола», воплощает в жизнь один из своих основных принципов – создавать качественную, современную и востребованную продукцию по адекватным ценам.

С 2018 года производственное подразделение ГК «Узола» активно внедряет принципы бережливых технологий во всех технологических процессах предприятия. Компания «Узола» участвует в государственной программе по производству импортозамещающей продукции. В рамках данной программы разработана и запущена в производство новая линейка модульных шкафов RS52 с повышенными механическими, антикоррозионными свойствами и сейсмостойкого исполнения. RS52 – это российская система, разработанная в 2019 году, обладающая расширенными конструктивными возможностями и соответствующая всем пожеланиям наших заказчиков.



# 22

года  
на рынке

# 350

человек  
численность  
персонала

# 13 000

наименований изделий

# 25 000

М<sup>3</sup> общих площадей



# 20 000

М<sup>3</sup> производственных площадей

Предприятие в производстве использует современное импортное оборудование, что позволяет автоматизировать работу персонала, постоянно повышать качество производимой продукции и увеличивать ее объемы.

Жесткая система контроля соблюдения технологий производства и сертификация в системе ГОСТ Р являются гарантией качества продукции под ТМ «Узола». Оригинальные технические решения, заложенные в конструкции этих изделий, делают монтаж электрооборудования быстрым и низкотратным, а эксплуатацию – удобной и безопасной. Продукция ТМ «Узола» представлена нашими дистрибьюторами во всех регионах РФ и ближнем зарубежье.

В основу разработки и производства изначально закладывались принципы выпуска высокопробной продукции, соответствующей необходимым нормативным требованиям. На предприятии действует система менеджмента качества, подтвержденная сертификатом ГОСТ Р ИСО 9001:2015 (ISO 9001:2015). Высокое качество продукции ТМ «Узола» оценено такими компаниями, как ГК «Росатом», ПАО «Транснефть», ФГУП «РФЯЦ-ВНИИЭФ», НПП «ЭКРА», АО ИК «АСЭ»,

НИЦ «Инкомсистем», АО «Концерн ВКО «Алмаз – Антей», АО «НПО «ПРЗ», ОАО «Оборонэнерго», ООО «Июкогава Электрик СНГ», ООО НПФ «Радиус», АО «СКАД ТЕХ» и др.

# УЗОЛА – инжиниринговая компания с собственным серийным производством

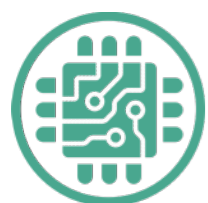

Высокотехнологичная и современная компания



Европейский уровень производства и качества продукции



Внедрение «Бережливые технологии» в рамках федеральной программы повышения производительности труда



Оборудование производства ГК Узола эксплуатируется во всех регионах России и в ближнем Зарубежье



Нижний Новгород

Продукция ТМ «Узола» представлена нашими дистрибьюторами во всех регионах РФ и ближнем зарубежье.



## ИМПОРТОЗАМЕЩЕНИЕ

Участник государственной программы по импортозамещению

Екатеринбург  
Челябинск  
Тюмень  
Казань  
Чебоксары  
Пермь  
Уфа  
Владивосток  
Ставрополь  
Хабаровск  
Краснодар  
Астрахань  
Самара  
Артём

Назрань  
Севастополь  
Оренбург  
Ульяновск  
Ухта  
Белгород  
Воронеж  
Санкт-Петербург  
Ростов на Дону  
Ижевск  
Киров  
Ярославль  
Череповец  
Саратов

Тамбов  
Ковров  
Псков  
Мурманск  
Архангельск  
Северодвинск  
Новосибирск  
Омск  
Томск  
Иркутск  
Красноярск  
Благовещенск  
Брянск  
Москва

Чита  
Сургут  
Нефтеюганск  
Абакан  
Астана  
Минск  
Алма-Ата



# КОРПУСА ЛИНЕЙНЫХ ШКАФОВ НАПОЛЬНОГО ИСПОЛНЕНИЯ СЕРИИ RS52



**RS52** – конструкторское решение, созданное производственной группой УЗОЛА с целью увеличения количества и качества выпускаемой продукции.

RS52-конструкторское решение, созданное производственной группой УЗОЛА с целью увеличения количества и качества выпускаемой продукции.

RS52 – это российская система, включающая пожелания клиента и обладающая расширенными конструктивными возможностями. Шкаф RS52 соответствует всем требованиям будущего. Его отличительной особенностью является экономия времени и безопасность при монтаже.

Новые разработки обеспечивают быстрый монтаж комплектующих, позволяя потребителям значительно сэкономить время, силы и средства.

Ключевым элементом является несущий элемент линейных шкафов RS52, который представляет собой цельнокатаный профиль с высокой несущей способностью, обеспечивающий жесткость и стабильность конструкции.

Рама шкафа выдерживает статическую нагрузку 1000 кг. Несущий элемент шкафа имеет перфорацию с шагом 25мм, что позволяет использовать большое количество различных дополнительных комплектующих.

Расширенное место для ввода кабеля обеспечивается многократно разделенными нижними панелями с возможностью разворота на 90 градусов.

Благодаря специальным держателям на боковых панелях, монтаж можно осуществлять одним человеком. В серии RS52 реализована возможность соединения шкафов в ряды наружными соединителями.

К трубчатой, перфорированной по новой схеме дверной раме повышенной прочности добавлены металлические угловые элементы.

Повышенная прочность двери позволяет легко крепить стандартные комплектующие, которые используются внутри распределительного шкафа. Новая перфорированная рама служит для оптимального использования двери в качестве полноценной монтажной поверхности. Она расширяет возможности монтажа, позволяя располагать компоненты внутри шкафа еще компактнее.

**Еще одним нововведением в конструкции линейных шкафов RS52 является новая система цоколей.**

Новая конструкция получила ряд преимуществ:

- Облегчено крепление цоколя к шкафу посредством увеличения доступа к местам крепления.
- Конструкция панелей имеет перфорацию с шагом 25 мм и позволяет устанавливать различные планки для последующей установки кабельных и шинных зажимов.
- Предусмотрена возможность соединения цоколей в ряд используя боковые элементы.
- Расширена линейка универсальных элементов для вентиляции и прокладки кабеля через щеточные вводы.
- В конструкции цоколя не предусмотрено применение пластиковых комплектующих, что позволяет повысить сейсмостойкость несущей способности.

# КОРПУСА ЛИНЕЙНЫХ ШКАФОВ RS52 БЕЗ МОНТАЖНОЙ ПАНЕЛИ С ОДНОСТВОРЧАТОЙ ДВЕРЬЮ



## Пример обозначения Корпус RS52 200.80.60 без МП IP55

Изготавливается по ТУ 2712-019-48314162-2018

(Высота x Ширина x Глубина)

### КОМПЛЕКТАЦИЯ И ОСНОВНЫЕ ТЕХНИЧЕСКИЕ ПАРАМЕТРЫ:

- Сварной окрашенный каркас, изготовленный из цельнокатанных профилей, с монтажными отверстиями, выполненными с унифицированным шагом, толщина 1,5 мм;
- Потолочная панель из листовой стали с контуром уплотнения, толщина 1,4 мм;
- Рым-болты для транспортировки: 4 штуки;
- Задняя стенка с контуром уплотнения из листовой стали, толщина 1,4 мм;
- Дверь цельнометаллическая из листовой стали, толщина 2,0 мм;
- Замок поворотный с запирающим на четыре точки;
- Петли скрытые, открывание двери на угол не менее 160°;
- Петли наружные, открывание двери на угол не менее 180°;
- Нижнее окрашенное съёмное основание с контуром уплотнения, с оцинкованными съёмными панелями ввода со вспененной полиуретановой лентой ПСУЛ для герметизации ввода проводников;
- Вариант окрашивания, серая шагрень RAL7035;
- Степень защиты IP 55.

### МАТЕРИАЛ:

- Каркас шкафа - листовая сталь, толщина 1,5 мм., порошковое окраска;
- Потолочная панель - листовая сталь, толщина 1,4 мм., порошковое окраска;
- Передняя дверь - листовая сталь, толщина 2,0 мм., порошковое окраска;
- Задняя стенка - листовая сталь, толщина 1,4 мм., порошковое окраска;
- Панели основания - листовая сталь, толщина 2,0 мм., оцинкованные.

Наименование	Артикул	Габариты шкафа			Монтажная панель, 3мм		Вес, кг
		Высота, мм	Ширина, мм	Глубина, мм	Высота, мм	Ширина, мм	
Корпус RS52 120.60.40 БЕЗ МП IP55	UR16600130604	1200	600	400	1096	499	68,11
Корпус RS52 120.60.50 БЕЗ МП IP55	UR16601130605	1200	600	500	1096	499	71,43
Корпус RS52 120.60.60 БЕЗ МП IP55	UR16700130606	1200	600	600	1096	499	76,53
Корпус RS52 140.60.40 БЕЗ МП IP55	UR16800150604	1400	600	400	1296	499	75,85
Корпус RS52 140.60.50 БЕЗ МП IP56	UR16601140605	1400	600	500	1296	499	80,30
Корпус RS52 140.60.60 БЕЗ МП IP55	UR16900150606	1400	600	600	1296	499	84,47
Корпус RS52 140.80.40 БЕЗ МП IP55	UR17000150804	1400	800	400	1296	699	92,14
Корпус RS52 140.80.50 БЕЗ МП IP55	UR17001150805	1400	800	500	1296	699	97,03
Корпус RS52 140.80.60 БЕЗ МП IP55	UR17100150806	1400	800	600	1296	699	102,13
Корпус RS52 160.60.40 БЕЗ МП IP55	UR17200170604	1600	600	400	1496	499	82,97
Корпус RS52 160.60.50 БЕЗ МП IP55	UR17201170605	1600	600	500	1496	499	86,70
Корпус RS52 160.60.60 БЕЗ МП IP55	UR17300170606	1600	600	600	1496	499	91,79
Корпус RS52 160.80.40 БЕЗ МП IP55	UR17400170804	1600	800	400	1496	699	100,76
Корпус RS52 160.80.50 БЕЗ МП IP55	UR17401170805	1600	800	500	1496	699	105,80
Корпус RS52 160.80.60 БЕЗ МП IP55	UR17500170806	1600	800	600	1496	699	110,95
Корпус RS52 180.40.60 БЕЗ МП IP55	UR17610190604	1800	400	600	1696	299	77,18
Корпус RS52 180.60.40 БЕЗ МП IP55	UR17600190604	1800	600	400	1696	499	90,97
Корпус RS52 180.60.50 БЕЗ МП IP55	UR17601190605	1800	600	500	1696	499	94,90
Корпус RS52 180.60.60 БЕЗ МП IP55	UR17700190606	1800	600	600	1696	499	99,99
Корпус RS52 180.60.80 БЕЗ МП IP55	UR17800190608	1800	600	800	1696	499	109,57
Корпус RS52 180.60.100 БЕЗ МП IP55	UR17801190610	1800	600	1000	1696	499	116,85
Корпус RS52 180.60.120 БЕЗ МП IP55	UR17802190612	1800	600	1200	1696	499	124,93
Корпус RS52 180.80.40 БЕЗ МП IP55	UR18100190804	1800	800	400	1696	699	110,49
Корпус RS52 180.80.50 БЕЗ МП IP55	UR18101190805	1800	800	500	1696	699	115,70
Корпус RS52 180.80.60 БЕЗ МП IP55	UR18200190806	1800	800	600	1696	699	120,89
Корпус RS52 180.80.80 БЕЗ МП IP55	UR18300190808	1800	800	800	1696	699	131,89
Корпус RS52 180.80.100 БЕЗ МП IP55	UR18301190810	1800	800	1000	1696	699	139,58
Корпус RS52 180.80.120 БЕЗ МП IP55	UR18302190812	1800	800	1200	1696	699	147,84
Корпус RS52 200.40.60 БЕЗ МП IP55	UR19000210406	2000	400	600	1896	299	83,45
Корпус RS52 200.60.40 БЕЗ МП IP55	UR19100210604	2000	600	400	1896	499	97,27
Корпус RS52 200.60.50 БЕЗ МП IP55	UR19101210605	2000	600	500	1896	499	101,39
Корпус RS52 200.60.60 БЕЗ МП IP55	UR19200210606	2000	600	600	1896	499	106,49
Корпус RS52 200.60.80 БЕЗ МП IP55	UR19300210608	2000	600	800	1896	499	116,28
Корпус RS52 200.60.100 БЕЗ МП IP55	UR19301210610	2000	600	1000	1896	499	124,89
Корпус RS52 200.60.120 БЕЗ МП IP55	UR19302210612	2000	600	1200	1896	499	132,91
Корпус RS52 200.80.40 БЕЗ МП IP55	UR19600210804	2000	800	400	1896	699	118,06
Корпус RS52 200.80.50 БЕЗ МП IP55	UR19601210805	2000	800	500	1896	699	123,87
Корпус RS52 200.80.60 БЕЗ МП IP55	UR19700200806	2000	800	600	1896	699	128,97

# КОРПУСА ЛИНЕЙНЫХ ШКАФОВ БЕЗ МОНТАЖНОЙ ПАНЕЛИ С ОДНОСТВОРЧАТОЙ ДВЕРЬЮ



Высота, мм.	1200	1200	1200
Ширина, мм.	600	600	600
Глубина, мм.	400	500	600
Высота монтажной панели, мм.	1096	1096	1096
Ширина монтажной панели, мм.	499	499	499
Артикул	UR16600130604	UR16601130605	UR16700130606
Количество дверей, шт.	1	1	1
Вес, кг.	68,11	71,43	76,53
Монтажные перемычки по глубине шкафа	*	*	*
<b>ДВЕРИ ОДНОСТВОРЧАТЫЕ</b>			
Дверь глухая	UR40501120600	UR40501120600	UR40501120600
Дверь обзорная	UR24400120604	UR24400120604	UR24400120604
Дверь перфорированная	UR55100126000	UR55100126000	UR55100126000
<b>ДВЕРИ ОДНОСТВОРЧАТЫЕ (НАРУЖНЫЕ ПЕТЛИ)</b>			
Дверь глухая	UR88100126000	UR88100126000	UR88100126000
Дверь обзорная	UR88200126000	UR88200126000	UR88200126000
Дверь перфорированная	----	----	----
<b>СТЕНКИ</b>			
Стенка боковая	UR43101130400	UR43102130500	UR43101130600
Стенка боковая промежуточная	UR66510124000	UR66510125000	UR66510126000
Стенка задняя	UR41301120600	UR41301120600	UR41301120600
<b>МОНТАЖНАЯ ПАНЕЛЬ</b>			
Панель монтажная (2 мм)	UR66900126000	UR66900126000	UR66900126000
Монтажная панель (3 мм)	UR02900120606	UR02900120607	UR02900120606
Монтажная панель перфорированная ВМ (фронтальная)	----	----	----
Монтажная панель перфорированная НМ (боковая)	----	----	----
Панель монтажная секционная	см. стр.		
<b>ЦОКОЛЬ, ВЫСОТА 100 ММ. (RAL7021)</b>			
Элементы передний и задний цоколя (RAL7021)	UR13613210060	UR13613210060	UR13613210060
Элементы боковые цоколя (RAL7021)	UR13602210040	UR13603210050	UR13604210060
<b>ЦОКОЛЬ, ВЫСОТА 200 ММ. (RAL7021)</b>			
Элементы передний и задний цоколя (RAL7021)	UR13633210060	UR13633210060	UR13633210060
Элементы боковые цоколя (RAL7021)	UR13622210040	UR13623210050	UR13624210060
Цоколь, высота 100 мм. передний и задний (RAL7035)	см. стр.		
Цоколь, высота 100 мм. боковой (RAL7035)	см. стр.		
<b>КОМПЛЕКТЫ В ОСНОВАНИЕ ШКАФА</b>	см. стр.		
<b>КОМПЛЕКТУЮЩИЕ ДЛЯ СОЕДИНЕНИЯ ШКАФОВ</b>	см. стр.		
<b>КОМПЛЕКТУЮЩИЕ ДЛЯ МОНТАЖА</b>	см. стр.		
<b>КОМПЛЕКТУЮЩИЕ ДЛЯ 19-ДЮЙМОВОГО ОБОРУДОВАНИЯ</b>	см. стр.		
<b>КОНТРОЛЬ КЛИМАТА</b>	см. стр.		
<b>АКСЕССУАРЫ</b>	см. стр.		

1400	1400	1400	1400	1400	1400	Стр.
600	600	600	800	800	800	
400	500	600	400	500	600	
1296	1296	1296	1296	1296	1296	
499	499	499	699	699	699	
UR16800150604	UR16601140605	UR16900150606	UR17000150804	UR17001150805	UR17100150806	11
1	1	1	1	1	1	
75,85	80,30	84,47	92,14	97,03	102,13	
*	*	*	*	*	*	
<b>ДВЕРИ ОДНОСТВОРЧАТЫЕ</b>						
UR40601140600	UR40601140600	UR40601140600	UR40602140800	UR40602140800	UR40602140800	48
UR24400140604	UR24400140604	UR24400140604	UR24400140804	UR24400140804	UR24400140804	49
UR55102146000	UR55102146000	UR55102146000	UR55103148000	UR55103148000	UR55103148000	51
<b>ДВЕРИ ОДНОСТВОРЧАТЫЕ (НАРУЖНЫЕ ПЕТЛИ)</b>						
UR88101146000	UR88101146000	UR88101146000	UR88102148000	UR88102148000	UR88102148000	48
UR88201146000	UR88201146000	UR88201146000	UR88202148000	UR88202148000	UR88202148000	49
----	----	----	----	----	----	
<b>СТЕНКИ</b>						
UR43201150400	UR43202150500	UR43201150600	UR43201150400	UR43202150500	UR43201150600	55
UR66510144000	UR66510145000	UR66510146000	UR66510144000	UR66510145000	UR66510146000	77
UR41401140600	UR41401140600	UR41401140600	UR41402140800	UR41402140800	UR41402140800	56
<b>МОНТАЖНАЯ ПАНЕЛЬ</b>						
UR66902146000	UR66902146000	UR66902146000	UR66903148000	UR66903148000	UR66903148000	57
UR02900140606	UR02900140606	UR02900140606	UR02902140806	UR02902140806	UR02902140806	57
----	----	----	----	----	----	
----	----	----	----	----	----	
см. стр.						61
<b>ЦОКОЛЬ, ВЫСОТА 100 ММ. (RAL7021)</b>						
UR13613210060	UR13613210060	UR13613210060	UR13614210080	UR13614210080	UR13614210080	62-63
UR13602210040	UR13603210050	UR13604210060	UR13602210040	UR13603210050	UR13604210060	62-63
<b>ЦОКОЛЬ, ВЫСОТА 200 ММ. (RAL7021)</b>						
UR13633210060	UR13633210060	UR13633210060	UR13634210080	UR13634210080	UR13634210080	62-63
UR13622210040	UR13623210050	UR13624210060	UR13622210040	UR13623210050	UR13624210060	62-63
см. стр.						63
см. стр.						63
см. стр.						67-74
см. стр.						75-77
см. стр.						79-92
см. стр.						108-115
см. стр.						116-132
см. стр.						133-141

# КОРПУСА ЛИНЕЙНЫХ ШКАФОВ БЕЗ МОНТАЖНОЙ ПАНЕЛИ С ОДНОСТВОРЧАТОЙ ДВЕРЬЮ



Высота, мм.	1600	1600	1600
Ширина, мм.	600	600	600
Глубина, мм.	400	500	600
Высота монтажной панели, мм.	1496	1496	1496
Ширина монтажной панели, мм.	499	499	499
Артикул	UR17200170604	UR17201170605	UR17300170606
Количество дверей, шт.	1	1	1
Вес, кг.	82,97	86,70	91,79
Монтажные перемычки по глубине шкафа	*	*	*
<b>ДВЕРИ ОДНОСТВОРЧАТЫЕ</b>			
Дверь глухая	UR40701160600	UR40701160600	UR40701160600
Дверь обзорная	UR24400160604	UR24400160604	UR24400160604
Дверь перфорированная	UR55104166000	UR55104166000	UR55104166000
<b>ДВЕРИ ОДНОСТВОРЧАТЫЕ (НАРУЖНЫЕ ПЕТЛИ)</b>			
Дверь глухая	UR88103166000	UR88103166000	UR88103166000
Дверь обзорная	UR88203166000	UR88203166000	UR88203166000
Дверь перфорированная			
<b>СТЕНКИ</b>			
Стенка боковая	UR43300170400	UR43301170500	UR43300170600
Стенка боковая промежуточная	UR66510164000	UR66510165000	UR66510166000
Стенка задняя	UR41501160600	UR41501160600	UR41501160600
<b>МОНТАЖНАЯ ПАНЕЛЬ</b>			
Панель монтажная (2 мм)	UR66904166000	UR66904166000	UR66904166000
Монтажная панель (3 мм)	UR02904160606	UR02904160607	UR02904160606
Монтажная панель перфорированная ВМ (фронтальная)	----	----	----
Монтажная панель перфорированная НМ (боковая)	----	----	----
Панель монтажная секционная	см. стр.		
<b>ЦОКОЛЬ, ВЫСОТА 100 ММ. (RAL7021)</b>			
Элементы передний и задний цоколя (RAL7021)	UR13613210060	UR13613210060	UR13613210060
Элементы боковые цоколя (RAL7021)	UR13602210040	UR13603210050	UR13604210060
<b>ЦОКОЛЬ, ВЫСОТА 200 ММ. (RAL7021)</b>			
Элементы передний и задний цоколя (RAL7021)	UR13633210060	UR13633210060	UR13633210060
Элементы боковые цоколя (RAL7021)	UR13622210040	UR13623210050	UR13624210060
Цоколь, высота 100 мм. передний и задний (RAL7035)	см. стр.		
Цоколь, высота 100 мм. боковой (RAL7035)	см. стр.		
<b>КОМПЛЕКТЫ В ОСНОВАНИЕ ШКАФА</b>	см. стр.		
<b>КОМПЛЕКТУЮЩИЕ ДЛЯ СОЕДИНЕНИЯ ШКАФОВ</b>	см. стр.		
<b>КОМПЛЕКТУЮЩИЕ ДЛЯ МОНТАЖА</b>	см. стр.		
<b>КОМПЛЕКТУЮЩИЕ ДЛЯ 19-ДЮЙМОВОГО ОБОРУДОВАНИЯ</b>	см. стр.		
<b>КОНТРОЛЬ КЛИМАТА</b>	см. стр.		
<b>АКСЕССУАРЫ</b>	см. стр.		

1600	1600	1600	1800	1800	1800	Стр.
800	800	800	400	600	600	
400	500	600	600	400	500	
1496	1496	1496	1696	1696	1696	
699	699	699	299	499	499	
UR17400170804	UR17401170805	UR17500170806	UR17610190604	UR17600190604	UR17601190605	11
1	1	1	1	1	1	
100,76	105,80	110,95	77,18	90,97	94,90	
*	*	*	*	*	*	
UR40702160800	UR40702160800	UR40702160800	UR40800180400	UR40801180600	UR40801180600	48
UR24400160804	UR24400160804	UR24400160804	----	UR24400180604	UR24400180604	49
----	----	----	----	UR55106186000	UR55106186000	51
UR88104168000	UR88104168000	UR88104168000	UR88105184000	UR88106186000	UR88106186000	48
UR88204168000	UR88204168000	UR88204168000	----	UR88205186000	UR88205186000	49
----	----	----	----	UR88500186000	UR88500186000	51
UR43300170400	UR43301170500	UR43300170600	UR43400180406	UR43400180604	UR43401180505	55
UR66510164000	UR66510165000	UR66510166000	UR66510186000	UR66510184000	UR66510185000	77
UR41502160800	UR41502160800	UR41502160800	UR41600180400	UR41601180600	UR41601180600	56
UR66905168000	UR66905168000	UR66905168000	UR66906184000	UR66907186000	UR66907186000	57
UR02906160806	UR02906160807	UR02906160806	UR02908180406	UR02909180606	UR02909180607	57
----	----	----	----	UR43000170600	UR43000170600	60
----	----	----	----	UR42700170500	----	60
см. стр.						61
UR13614210080	UR13614210080	UR13614210080	UR13612210040	UR13613210060	UR13613210060	62-63
UR13602210040	UR13603210050	UR13604210060	UR13604210060	UR13602210040	UR13603210050	62-63
UR13634210080	UR13634210080	UR13634210080	UR13632210040	UR13633210060	UR13633210060	62-63
UR13622210040	UR13623210050	UR13624210060	UR13624210060	UR13622210040	UR13623210050	62-63
см. стр.						63
см. стр.						63
см. стр.						67-74
см. стр.						75-77
см. стр.						79-92
см. стр.						108-115
см. стр.						116-132
см. стр.						133-141



Высота, мм.	1800	1800	1800
Ширина, мм.	600	600	600
Глубина, мм.	600	800	1000
Высота монтажной панели, мм.	1696	1696	1696
Ширина монтажной панели, мм.	499	499	499
Артикул	UR17700190606	UR17800190608	UR17801190610
Количество дверей, шт.	1	1	1
Вес, кг.	99,99	109,57	116,85
Монтажные перемычки по глубине шкафа	*	*	*
<b>ДВЕРИ ОДНОСТВОРЧАТЫЕ</b>			
Дверь глухая	UR40801180600	UR40801180600	UR40801180600
Дверь обзорная	UR24400180604	UR24400180604	UR24400180604
Дверь перфорированная	UR55106186000	UR55106186000	UR55106186000
<b>ДВЕРИ ОДНОСТВОРЧАТЫЕ (НАРУЖНЫЕ ПЕТЛИ)</b>			
Дверь глухая	UR88106186000	UR88106186000	UR88106186000
Дверь обзорная	UR88205186000	UR88205186000	UR88205186000
Дверь перфорированная	UR88500186000	UR88500186000	UR88500186000
<b>СТЕНКИ</b>			
Стенка боковая	UR43400180406	UR43400180608	UR43400180610
Стенка боковая промежуточная	UR66510186000	UR66510188000	UR66510181000
Стенка задняя	UR41601180600	UR41601180600	UR41601180600
<b>МОНТАЖНАЯ ПАНЕЛЬ</b>			
Панель монтажная (2 мм)	UR66907186000	UR66907186000	UR66907186000
Монтажная панель (3 мм)	UR02909180606	UR02909180606	UR02909180606
Монтажная панель перфорированная ВМ (фронтальная)	UR43000170600	UR43000170600	UR43000170600
Монтажная панель перфорированная НМ (боковая)	UR42700170500	UR42700170500	UR42700170500
Панель монтажная секционная	см. стр.		
<b>ЦОКОЛЬ, ВЫСОТА 100 ММ. (RAL7021)</b>			
Элементы передний и задний цоколя (RAL7021)	UR13613210060	UR13613210060	UR13613210060
Элементы боковые цоколя (RAL7021)	UR13604210060	UR13605210080	UR13600210010
<b>ЦОКОЛЬ, ВЫСОТА 200 ММ. (RAL7021)</b>			
Элементы передний и задний цоколя (RAL7021)	UR13633210060	UR13633210060	UR13633210060
Элементы боковые цоколя (RAL7021)	UR13624210060	UR13625210080	UR13620210010
Цоколь, высота 100 мм. передний и задний (RAL7035)	см. стр.		
Цоколь, высота 100 мм. боковой (RAL7035)	см. стр.		
<b>КОМПЛЕКТЫ В ОСНОВАНИЕ ШКАФА</b>	см. стр.		
<b>КОМПЛЕКТУЮЩИЕ ДЛЯ СОЕДИНЕНИЯ ШКАФОВ</b>	см. стр.		
<b>КОМПЛЕКТУЮЩИЕ ДЛЯ МОНТАЖА</b>	см. стр.		
<b>КОМПЛЕКТУЮЩИЕ ДЛЯ 19-ДЮЙМОВОГО ОБОРУДОВАНИЯ</b>	см. стр.		
<b>КОНТРОЛЬ КЛИМАТА</b>	см. стр.		
<b>АКСЕССУАРЫ</b>	см. стр.		

1800	1800	1800	1800	1800	1800	1800	Стр.
600	800	800	800	800	800	800	
1200	400	500	600	800	1000	1200	
1696	1696	1696	1696	1696	1696	1696	
499	699	699	699	699	699	699	
UR17802190612	UR18100190804	UR18101190805	UR18200190806	UR18300190808	UR18301190810	UR18302190812	11
1	1	1	1	1	1	1	
124,93	110,49	115,70	120,89	131,89	139,58	147,87	
*	*	*	*	*	*	*	
<b>ДВЕРИ ОДНОСТВОРЧАТЫЕ</b>							
UR40801180600	UR40802180800	UR40802180800	UR40802180800	UR40802180800	UR40802180800	UR40802180800	48
UR24400180604	UR24400180804	UR24400180804	UR24400180804	UR24400180804	UR24400180804	UR24400180804	49
UR55106186000	UR55107188000	UR55107188000	UR55107188000	UR55107188000	UR55107188000	UR55107188000	51
<b>ДВЕРИ ОДНОСТВОРЧАТЫЕ (НАРУЖНЫЕ ПЕТЛИ)</b>							
UR88106186000	UR88107188000	UR88107188000	UR88107188000	UR88107188000	UR88107188000	UR88107188000	48
UR88205186000	UR88206188000	UR88206188000	UR88206188000	UR88206188000	UR88206188000	UR88206188000	49
UR88500186000	UR88501188000	UR88501188000	UR88501188000	UR88501188000	UR88501188000	UR88501188000	51
<b>СТЕНКИ</b>							
UR43400180612	UR43400180604	UR43401180505	UR43400180406	UR43400180608	UR43400180610	UR43400180612	55
UR66510181200	UR66510184000	UR66510185000	UR66510186000	UR66510188000	UR66510181000	UR66510181200	77
UR41601180600	UR41603180800	UR41603180800	UR41603180800	UR41603180800	UR41603180800	UR41603180800	56
<b>МОНТАЖНАЯ ПАНЕЛЬ</b>							
UR66907186000	UR66908188000	UR66908188000	UR66908188000	UR66908188000	UR66908188000	UR66908188000	57
UR02909180606	UR02914180808	UR02914180808	UR02914180808	UR02914180808	UR02914180808	UR02914180808	57
UR43000170600	UR43001170800	UR43001170800	UR43001170800	UR43001170800	UR43001170800	UR43001170800	60
UR42700170500	UR42701170700	----	UR42701170700	UR42701170700	UR42701170700	UR42701170700	60
см. стр.							61
<b>ЦОКОЛЬ, ВЫСОТА 100 ММ. (RAL7021)</b>							
UR13613210060	UR13614210080	UR13614210080	UR13614210080	UR13614210080	UR13614210080	UR13614210080	62-63
UR13601210012	UR13602210040	UR13603210050	UR13604210060	UR13605210080	UR13600210010	UR13601210012	62-63
<b>ЦОКОЛЬ, ВЫСОТА 200 ММ. (RAL7021)</b>							
UR13633210060	UR13634210080	UR13634210080	UR13634210080	UR13634210080	UR13634210080	UR13634210080	62-63
UR13621210012	UR13622210040	UR13623210050	UR13624210060	UR13625210080	UR13620210010	UR13621210012	62-63
см. стр.							63
см. стр.							63
см. стр.							67-74
см. стр.							75-77
см. стр.							79-92
см. стр.							108-115
см. стр.							116-132
см. стр.							133-141

# КОРПУСА ЛИНЕЙНЫХ ШКАФОВ БЕЗ МОНТАЖНОЙ ПАНЕЛИ С ОДНОСТВОРЧАТОЙ ДВЕРЬЮ



Высота, мм.	2000	2000	2000
Ширина, мм.	400	600	600
Глубина, мм.	600	400	500
Высота монтажной панели, мм.	1896	1896	1896
Ширина монтажной панели, мм.	299	499	499
Артикул	UR19000210406	UR19100210604	UR19101210605
Количество дверей, шт.	1	1	1
Вес, кг.	83,45	97,27	101,39
Монтажные перемычки по глубине шкафа	*	*	*
<b>ДВЕРИ ОДНОСТВОРЧАТЫЕ</b>			
Дверь глухая	UR40900200400	UR40901200600	UR40901200600
Дверь обзорная	UR24400200406	UR24400200606	UR24400200606
Дверь перфорированная	UR55108204000	UR55109206000	UR55109206000
<b>ДВЕРИ ОДНОСТВОРЧАТЫЕ (НАРУЖНЫЕ ПЕТЛИ)</b>			
Дверь глухая	UR88108204000	UR88109206000	UR88109206000
Дверь обзорная	UR88207204000	UR88208206000	UR88208206000
Дверь перфорированная	----	UR88502206000	UR88502206000
<b>СТЕНКИ</b>			
Стенка боковая	UR43500200406	UR43500200604	UR43501200505
Стенка боковая промежуточная	UR66510206000	UR66510204000	UR66510205000
Стенка задняя	UR41700200300	UR41701200600	UR41701200600
<b>МОНТАЖНАЯ ПАНЕЛЬ</b>			
Панель монтажная (2 мм)	UR66911200400	UR66912206000	UR66912206000
Монтажная панель (3 мм)	UR42900190300	UR42901190500	UR42901190500
Монтажная панель перфорированная ВМ (фронтальная)	----	UR42600190600	UR42600190600
Монтажная панель перфорированная НМ (боковая)	----	UR42800190500	----
Панель монтажная секционная	см. стр.		
<b>ЦОКОЛЬ, ВЫСОТА 100 ММ. (RAL7021)</b>			
Элементы передний и задний цоколя (RAL7021)	UR13612210040	UR13613210060	UR13613210060
Элементы боковые цоколя (RAL7021)	UR13604210060	UR13602210040	UR13603210050
<b>ЦОКОЛЬ, ВЫСОТА 200 ММ. (RAL7021)</b>			
Элементы передний и задний цоколя (RAL7021)	UR13632210040	UR13633210060	UR13633210060
Элементы боковые цоколя (RAL7021)	UR13624210060	UR13622210040	UR13623210050
Цоколь, высота 100 мм. передний и задний (RAL7035)	см. стр.		
Цоколь, высота 100 мм. боковой (RAL7035)	см. стр.		
<b>КОМПЛЕКТЫ В ОСНОВАНИЕ ШКАФА</b>	см. стр.		
<b>КОМПЛЕКТУЮЩИЕ ДЛЯ СОЕДИНЕНИЯ ШКАФОВ</b>	см. стр.		
<b>КОМПЛЕКТУЮЩИЕ ДЛЯ МОНТАЖА</b>	см. стр.		
<b>КОМПЛЕКТУЮЩИЕ ДЛЯ 19-ДЮЙМОВОГО ОБОРУДОВАНИЯ</b>	см. стр.		
<b>КОНТРОЛЬ КЛИМАТА</b>	см. стр.		
<b>АКСЕССУАРЫ</b>	см. стр.		

2000	2000	2000	2000	2000	2000	Стр.
600	600	600	600	800	800	
600	800	1000	1200	400	500	
1896	1896	1896	1896	1896	1896	
499	499	499	499	699	699	
UR19200210606	UR19300210608	UR19301210610	UR19302210612	UR19600210804	UR19601210805	11
1	1	1	1	1	1	
106,49	116,28	124,89	132,91	118,06	123,87	
*	*	*	*	*	*	
UR40901200600	UR40901200600	UR40901200600	UR40901200600	UR40902200800	UR40902200800	48
UR24400200606	UR24400200606	UR24400200606	UR24400200606	UR24400200806	UR24400200806	49
UR55109206000	UR55109206000	UR55109206000	UR55109206000	UR55110208000	UR55110208000	51
UR88109206000	UR88109206000	UR88109206000	UR88109206000	UR88110208000	UR88110208000	48
UR88208206000	UR88208206000	UR88208206000	UR88208206000	UR88209208000	UR88209208000	49
UR88502206000	UR88502206000	UR88502206000	UR88502206000	UR88503208000	UR88503208000	51
UR43500200406	UR43500200608	UR43500200610	UR43500200612	UR43500200604	UR43501200505	55
UR66510206000	UR66510208000	UR66510201000	UR66510201200	UR66510204000	UR66510205000	77
UR41701200600	UR41701200600	UR41701200600	UR41701200600	UR41702200800	UR41702200800	56
UR66912206000	UR66912206000	UR66912206000	UR66912206000	UR66913208000	UR66913208000	57
UR42901190500	UR42901190500	UR42901190500	UR42901190500	UR42902190700	UR42902190700	57
UR42600190600	UR42600190600	UR42600190600	UR42600190600	UR42601190800	UR42601190800	60
UR42800190500	UR42800190500	UR42800190500	UR42800190500	UR42801190700	----	60
см. стр.						61
UR13613210060	UR13613210060	UR13613210060	UR13613210060	UR13614210080	UR13614210080	62-63
UR13604210060	UR13605210080	UR13600210010	UR13601210012	UR13602210040	UR13603210050	62-63
UR13633210060	UR13633210060	UR13633210060	UR13633210060	UR13634210080	UR13634210080	62-63
UR13624210060	UR13625210080	UR13620210010	UR13621210012	UR13622210040	UR13623210050	62-63
см. стр.						63
см. стр.						63
см. стр.						67-74
см. стр.						75-77
см. стр.						79-92
см. стр.						108-115
см. стр.						116-132
см. стр.						133-141

# КОРПУСА ЛИНЕЙНЫХ ШКАФОВ БЕЗ МОНТАЖНОЙ ПАНЕЛИ С ОДНОСТВОРЧАТОЙ ДВЕРЬЮ



Высота, мм.	2000	2000	2000
Ширина, мм.	800	800	800
Глубина, мм.	600	800	1000
Высота монтажной панели, мм.	1896	1896	1896
Ширина монтажной панели, мм.	699	699	699
Артикул	UR19700200806	UR19800210808	UR19801210810
Количество дверей, шт.	1	1	1
Вес, кг.	128,97	139,90	151,72
Монтажные перемычки по глубине шкафа	*	*	*
<b>ДВЕРИ ОДНОСТВОРЧАТЫЕ</b>			
Дверь глухая	UR40902200800	UR40902200800	UR40902200800
Дверь обзорная	UR24400200806	UR24400200806	UR24400200806
Дверь перфорированная	UR55110208000	UR55110208000	UR55110208000
<b>ДВЕРИ ОДНОСТВОРЧАТЫЕ (НАРУЖНЫЕ ПЕТЛИ)</b>			
Дверь глухая	UR88110208000	UR88110208000	UR88110208000
Дверь обзорная	UR88209208000	UR88209208000	UR88209208000
Дверь перфорированная	UR88503208000	UR88503208000	UR88503208000
<b>СТЕНКИ</b>			
Стенка боковая	UR43500200406	UR43500200608	UR43500200610
Стенка боковая промежуточная	UR66510206000	UR66510208000	UR66510201000
Стенка задняя	UR41702200800	UR41702200800	UR41702200800
<b>МОНТАЖНАЯ ПАНЕЛЬ</b>			
Панель монтажная (2 мм)	UR66913208000	UR66913208000	UR66913208000
Монтажная панель (3 мм)	UR42902190700	UR42902190700	UR42902190700
Монтажная панель перфорированная ВМ (фронтальная)	UR42601190800	UR42601190800	UR42601190800
Монтажная панель перфорированная НМ (боковая)	UR42801190700	UR42801190700	UR42801190700
Панель монтажная секционная	см. стр.		
<b>ЦОКОЛЬ, ВЫСОТА 100 ММ. (RAL7021)</b>			
Элементы передний и задний цоколя (RAL7021)	UR13614210080	UR13614210080	UR13614210080
Элементы боковые цоколя (RAL7021)	UR13604210060	UR13605210080	UR13600210010
<b>ЦОКОЛЬ, ВЫСОТА 200 ММ. (RAL7021)</b>			
Элементы передний и задний цоколя (RAL7021)	UR13634210080	UR13634210080	UR13634210080
Элементы боковые цоколя (RAL7021)	UR13624210060	UR13625210080	UR13620210010
Цоколь, высота 100 мм. передний и задний (RAL7035)	см. стр.		
Цоколь, высота 100 мм. боковой (RAL7035)	см. стр.		
<b>КОМПЛЕКТЫ В ОСНОВАНИЕ ШКАФА</b>	см. стр.		
<b>КОМПЛЕКТУЮЩИЕ ДЛЯ СОЕДИНЕНИЯ ШКАФОВ</b>	см. стр.		
<b>КОМПЛЕКТУЮЩИЕ ДЛЯ МОНТАЖА</b>	см. стр.		
<b>КОМПЛЕКТУЮЩИЕ ДЛЯ 19-ДЮЙМОВОГО ОБОРУДОВАНИЯ</b>	см. стр.		
<b>КОНТРОЛЬ КЛИМАТА</b>	см. стр.		
<b>АКСЕССУАРЫ</b>	см. стр.		

2000	2200	2200	2200	2200	2200	Стр.
800	600	600	600	600	800	
1200	500	600	800	1000	500	
1896	2096	2096	2096	2096	2096	
699	499	499	499	499	699	
UR19802210812	UR19801230605	UR21500230608	UR21600230608	UR21601230610	UR21601230805	11
1	1	1	1	1	1	
161,53	108,67	113,77	123,75	132,31	123,33	
*	*	*	*	*	*	
<b>ДВЕРИ ОДНОСТВОРЧАТЫЕ</b>						
UR40902200800	UR41001210600	UR41001210600	UR41001210600	UR41001210600	UR41002210800	48
UR24400200806	UR24400220606	UR24400220606	UR24400220606	UR24400220606	UR24400220806	49
UR55110208000	UR55111226000	UR55111226000	UR55111226000	UR55111226000	UR55112228000	51
<b>ДВЕРИ ОДНОСТВОРЧАТЫЕ (НАРУЖНЫЕ ПЕТЛИ)</b>						
UR88110208000	UR88111226000	UR88111226000	UR88111226000	UR88111226000	UR88112228000	48
UR88209208000	UR88210226000	UR88210226000	UR88210226000	UR88210226000	UR88211228000	49
UR88503208000	UR88504226000	UR88504226000	UR88504226000	UR88504226000	UR88505228000	51
<b>СТЕНКИ</b>						
UR43500200612	UR43501220505	UR43700220606	UR43700220608	UR43700220610	UR43501220505	55
UR66510201200	----	UR66510226000	UR66510228000	UR66510221000	----	77
UR41702200800	UR41800220606	UR41800220606	UR41800220606	UR41800220606	UR41800220806	56
<b>МОНТАЖНАЯ ПАНЕЛЬ</b>						
UR66913208000	UR66916226000	UR66916226000	UR66916226000	UR66916226000	UR66917228000	57
UR42902190700	UR42903220606	UR42903220606	UR42903220606	UR42903220606	UR42904220806	57
UR42601190800	----	----	----	----	----	60
UR42801190700	----	----	----	----	----	60
см. стр.						61
<b>ЦОКОЛЬ, ВЫСОТА 100 ММ. (RAL7021)</b>						
UR13614210080	UR13613210060	UR13613210060	UR13613210060	UR13613210060	UR13614210080	62-63
UR13601210012	UR13603210050	UR13604210060	UR13605210080	UR13600210010	UR13603210050	62-63
<b>ЦОКОЛЬ, ВЫСОТА 200 ММ. (RAL7021)</b>						
UR13634210080	UR13633210060	UR13633210060	UR13633210060	UR13633210060	UR13634210080	62-63
UR13621210012	UR13623210050	UR13624210060	UR13625210080	UR13620210010	UR13623210050	62-63
см. стр.						63
см. стр.						63
см. стр.						67-74
см. стр.						75-77
см. стр.						79-92
см. стр.						108-115
см. стр.						116-132
см. стр.						133-141

# КОРПУСА ЛИНЕЙНЫХ ШКАФОВ БЕЗ МОНТАЖНОЙ ПАНЕЛИ С ОДНОСТВОРЧАТОЙ ДВЕРЬЮ

Высота, мм.	2200	2200	2200	Стр.
Ширина, мм.	800	800	800	
Глубина, мм.	600	800	1000	
Высота монтажной панели, мм.	2096	2096	2096	
Ширина монтажной панели, мм.	699	699	699	
Артикул	UR21700230806	UR21800230808	UR21801230810	11
Количество дверей, шт.	1	1	1	
Вес, кг.	137,43	148,88	160,92	
Монтажные перемычки по глубине шкафа	*	*	*	
<b>ДВЕРИ ОДНОСТВОРЧАТЫЕ</b>				
Дверь глухая	UR41002210800	UR41002210800	UR41002210800	48
Дверь обзорная	UR24400220806	UR24400220806	UR24400220806	49
Дверь перфорированная	UR55112228000	UR55112228000	UR55112228000	51
<b>ДВЕРИ ОДНОСТВОРЧАТЫЕ (НАРУЖНЫЕ ПЕТЛИ)</b>				
Дверь глухая	UR88112228000	UR88112228000	UR88112228000	48
Дверь обзорная	UR88211228000	UR88211228000	UR88211228000	49
Дверь перфорированная	UR88505228000	UR88505228000	UR88505228000	51
<b>СТЕНКИ</b>				
Стенка боковая	UR43700220606	UR43700220608	UR43700220610	55
Стенка боковая промежуточная	UR66510226000	UR66510228000	UR66510221000	77
Стенка задняя	UR41800220806	UR41800220806	UR41800220806	56
<b>МОНТАЖНАЯ ПАНЕЛЬ</b>				
Панель монтажная (2 мм)	UR66917228000	UR66917228000	UR66917228000	57
Монтажная панель (3 мм)	UR42904220806	UR42904220806	UR42904220806	57
Монтажная панель перфорированная ВМ (фронтальная)	----	----	----	60
Монтажная панель перфорированная НМ (боковая)	----	----	----	60
Панель монтажная секционная	см. стр.			61
<b>ЦОКОЛЬ, ВЫСОТА 100 ММ. (RAL7021)</b>				
Элементы передний и задний цоколя (RAL7021)	UR13614210080	UR13614210080	UR13614210080	62-63
Элементы боковые цоколя (RAL7021)	UR13604210060	UR13605210080	UR13600210010	62-63
<b>ЦОКОЛЬ, ВЫСОТА 200 ММ. (RAL7021)</b>				
Элементы передний и задний цоколя (RAL7021)	UR13634210080	UR13634210080	UR13634210080	62-63
Элементы боковые цоколя (RAL7021)	UR13624210060	UR13625210080	UR13620210010	62-63
Цоколь, высота 100 мм. передний и задний (RAL7035)	см. стр.			63
Цоколь, высота 100 мм. боковой (RAL7035)	см. стр.			63
<b>КОМПЛЕКТЫ В ОСНОВАНИЕ ШКАФА</b>				
КОМПЛЕКТУЮЩИЕ ДЛЯ СОЕДИНЕНИЯ ШКАФОВ	см. стр.			67-74
КОМПЛЕКТУЮЩИЕ ДЛЯ МОНТАЖА	см. стр.			75-77
КОМПЛЕКТУЮЩИЕ ДЛЯ МОНТАЖА	см. стр.			79-92
КОМПЛЕКТУЮЩИЕ ДЛЯ 19-ДЮЙМОВОГО ОБОРУДОВАНИЯ	см. стр.			108-115
КОНТРОЛЬ КЛИМАТА	см. стр.			116-132
АКСЕССУАРЫ	см. стр.			133-141

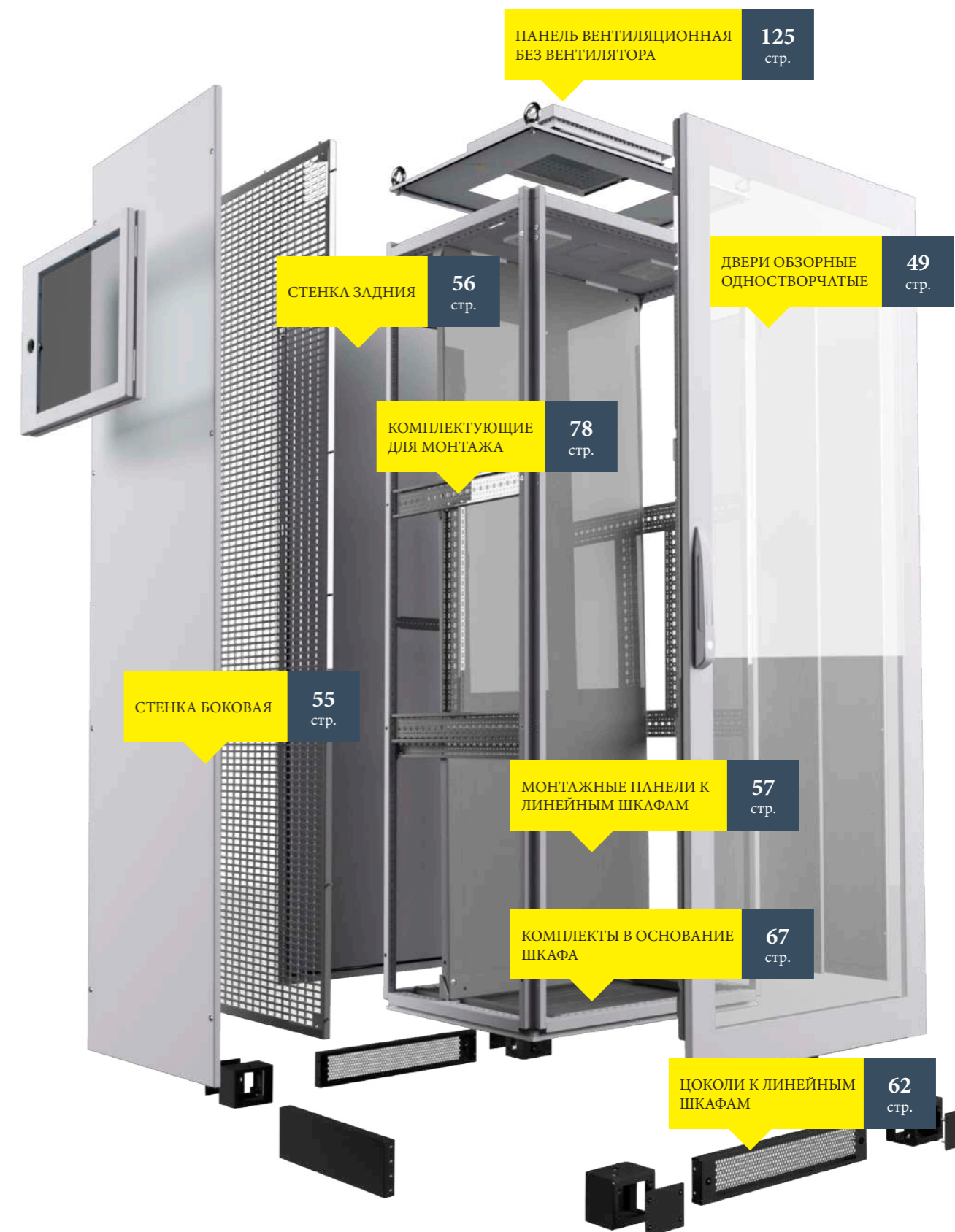

# КОРПУСА ЛИНЕЙНЫХ ШКАФОВ RS52 БЕЗ МОНТАЖНОЙ ПАНЕЛИ С ДВУХСТВОРЧАТОЙ ДВЕРЬЮ

# RS52



## Пример обозначения Корпус RS52 200.80.60 без МП IP55

(Высота x Ширина x Глубина)

Изготавливается по ТУ 2712-019-48314162-2018

### МАТЕРИАЛ:

- Каркас шкафа - листовая сталь, толщина 1,5 мм., порошковое покрытие;
- Потолочная панель - листовая сталь, толщина 1,4 мм., порошковое покрытие;
- Передняя дверь - листовая сталь, толщина 2,0 мм., порошковое покрытие;
- Задняя стенка - листовая сталь, толщина 1,4 мм., порошковое покрытие;
- Панели основания - листовая сталь, толщина 2,0 мм., оцинкованные.

### КОМПЛЕКТ ПОСТАВКИ И ОСНОВНЫЕ ТЕХНИЧЕСКИЕ ПАРАМЕТРЫ:

- Сварной окрашенный каркас, изготовленный из цельнонакатанных профилей с монтажными отверстиями, выполненными с унифицированным шагом, толщина 1,5 мм;
- Потолочная панель с контуром уплотнения из листовой стали, толщина 1,4 мм;
- Рым-болты для транспортировки, 4 штуки;
- Задняя стенка с контуром уплотнения из листовой стали, толщина 1,4 мм;
- Дверь двухстворчатая цельнометаллическая из листовой стали, толщина 2,0 мм;
- Замок поворотный с запирающим на четыре точки;
- Петли скрытые, открывание двери на угол не менее 160°;
- Петли наружные, открывание двери на угол не менее 180°;
- Нижнее окрашенное съёмное основание с контуром уплотнения, с оцинкованными съёмными панелями ввода со вспененной полиуретановой лентой для герметизации ввода проводников;
- Вариант окрашивания, серая шагрень RAL7035;
- Степень защиты IP55.

Наименование	Артикул	Габариты шкафа			Монтажная панель, 3мм		Вес, кг
		Высота, мм	Ширина, мм	Глубина, мм	Высота, мм	Ширина, мм	
Корпус RS52 160.80.40 БЕЗ МП IP55 с 2х створ.дв.	UR17401170804	1600	800	400	1496	699	105,84
Корпус RS52 160.80.50 БЕЗ МП IP55 с 2х створ.дв.	UR17402170805	1600	800	500	1496	699	110,84
Корпус RS52 180.80.50 БЕЗ МП IP55 с 2х створ.дв.	UR18601190805	1800	800	500	1696	699	120,42
Корпус RS52 180.100.40 БЕЗ МП IP55 с 2х створ.дв.	UR18600191004	1800	1000	400	1696	899	135,93
Корпус RS52 180.100.50 БЕЗ МП IP55 с 2х створ.дв.	UR18602191005	1800	1000	500	1696	899	143,21
Корпус RS52 180.100.60 БЕЗ МП IP55 с 2х створ.дв.	UR18700191006	1800	1000	600	1696	899	148,31
Корпус RS52 180.120.40 БЕЗ МП IP55 с 2х створ.дв.	UR18800191204	1800	1200	400	1696	1099	155,50
Корпус RS52 180.120.50 БЕЗ МП IP55 с 2х створ.дв.	UR18801191205	1800	1200	500	1696	1099	163,88
Корпус RS52 180.120.60 БЕЗ МП IP55 с 2х створ.дв.	UR18900191206	1800	1200	600	1696	1099	168,98
Корпус RS52 200.80.40 БЕЗ МП IP55 с 2х створ.дв.	UR19601210804	2000	800	400	1896	699	124,31
Корпус RS52 200.80.50 БЕЗ МП IP55 с 2х створ.дв.	UR19602210806	2000	800	500	1896	699	129,82
Корпус RS52 200.80.60 БЕЗ МП IP55 с 2х створ.дв.	UR19701200806	2000	800	600	1896	699	134,92
Корпус RS52 200.80.80 БЕЗ МП IP55 с 2х створ.дв.	UR19801210808	2000	800	800	1896	699	146,10
Корпус RS52 200.80.100 БЕЗ МП IP55 с 2х створ.дв.	UR19901210810	2000	800	1000	1896	699	157,98
Корпус RS52 200.100.40 БЕЗ МП IP55 с 2х створ.дв.	UR20900211004	2000	1000	400	1896	899	145,31
Корпус RS52 200.100.50 БЕЗ МП IP55 с 2х створ.дв.	UR20901211005	2000	1000	500	1896	899	152,50
Корпус RS52 200.100.60 БЕЗ МП IP55 с 2х створ.дв.	UR21000211006	2000	1000	600	1896	899	157,60
Корпус RS52 200.100.80 БЕЗ МП IP55 с 2х створ.дв.	UR21100211008	2000	1000	800	1896	899	170,69
Корпус RS52 200.120.40 БЕЗ МП IP55 с 2х створ.дв.	UR21200211204	2000	1200	400	1896	1099	165,78
Корпус RS52 200.120.50 БЕЗ МП IP55 с 2х створ.дв.	UR21201211205	2000	1200	500	1896	1099	173,57
Корпус RS52 200.120.60 БЕЗ МП IP55 с 2х створ.дв.	UR21300211206	2000	1200	600	1896	1099	179,48
Корпус RS52 200.120.80 БЕЗ МП IP55 с 2х створ.дв.	UR21400211208	2000	1200	800	1896	1099	194,09
Корпус RS52 220.80.50 БЕЗ МП IP55 с 2х створ.дв.	UR21401220805	2200	800	500	2096	699	139,16
Корпус RS52 220.100.50 БЕЗ МП IP55 с 2х створ.дв.	UR21402221005	2200	1000	500	2096	899	163,34
Корпус RS52 220.100.60 БЕЗ МП IP55 с 2х створ.дв.	UR21400221106	2200	1000	600	2096	899	168,44
Корпус RS52 220.120.50 БЕЗ МП IP55 с 2х створ.дв.	UR21403221205	2200	1200	500	2096	1099	186,68
Корпус RS52 220.120.60 БЕЗ МП IP55 с 2х створ.дв.	UR21400221306	2200	1200	600	2096	1099	191,78

# КОРПУСА ЛИНЕЙНЫХ ШКАФОВ БЕЗ МОНТАЖНОЙ ПАНЕЛИ С ДВУХСТВОРЧАТОЙ ДВЕРЬЮ



Высота, мм.	1600	1600	1800
Ширина, мм.	800	800	800
Глубина, мм.	400	500	500
Высота монтажной панели, мм.	1496	1496	1696
Ширина монтажной панели, мм.	699	699	699
Артикул	UR17401170804	UR17402170805	UR18601190805
Количество дверей, шт.	2	2	2
Вес, кг.	105,84	110,84	120,42
Монтажные перемычки по глубине шкафа	*	*	*
<b>ДВЕРИ ДВУХСТВОРЧАТЫЕ</b>			
Дверь глухая двухстворчатая	UR24500160804	UR24500160804	UR24500180508
Дверь перфорированная двухстворчатая	UR54901168000	UR54901168000	UR54902188000
<b>ДВЕРИ ДВУХСТВОРЧАТЫЕ (НАРУЖНЫЕ ПЕТЛИ)</b>			
Дверь глухая двухстворчатая	UR88301168000	UR88301168000	UR88302188000
Дверь перфорированная двухстворчатая	----	----	UR88401188000
<b>СТЕНКИ</b>			
Стенка боковая	UR43300170400	UR43301170500	UR43401180505
Стенка боковая промежуточная	UR66510164000	UR66510165000	UR66510185000
Стенка задняя	UR41502160800	UR41502160800	UR41603180800
<b>МОНТАЖНАЯ ПАНЕЛЬ</b>			
Панель монтажная (2 мм)	UR66905168000	UR66905168000	UR66908188000
Монтажная панель (3 мм)	UR02906160806	UR02906160806	UR02914180808
Монтажная панель перфорированная ВМ (фронтальная)	----	----	UR43001170800
Монтажная панель перфорированная НМ (боковая)	----	----	----
Панель монтажная секционная	см. стр.		
<b>ЦОКОЛЬ, ВЫСОТА 100 ММ. (RAL7021)</b>			
Элементы передний и задний цоколя (RAL7021)	UR13614210080	UR13614210080	UR13614210080
Элементы боковые цоколя (RAL7021)	UR13602210040	UR13603210050	UR13603210050
<b>ЦОКОЛЬ, ВЫСОТА 200 ММ. (RAL7021)</b>			
Элементы передний и задний цоколя (RAL7021)	UR13634210080	UR13634210080	----
Элементы боковые цоколя (RAL7021)	UR13622210040	UR13623210050	UR13623210050
Цоколь, высота 100 мм. передний и задний (RAL7035)	см. стр.		
Цоколь, высота 100 мм. боковой (RAL7035)	см. стр.		
<b>КОМПЛЕКТЫ В ОСНОВАНИЕ ШКАФА</b>	см. стр.		
<b>КОМПЛЕКТУЮЩИЕ ДЛЯ СОЕДИНЕНИЯ ШКАФОВ</b>	см. стр.		
<b>КОМПЛЕКТУЮЩИЕ ДЛЯ МОНТАЖА</b>	см. стр.		
<b>КОМПЛЕКТУЮЩИЕ ДЛЯ 19-ДЮЙМОВОГО ОБОРУДОВАНИЯ</b>	см. стр.		
<b>КОНТРОЛЬ КЛИМАТА</b>	см. стр.		
<b>АКСЕССУАРЫ</b>	см. стр.		

1800	1800	1800	1800	1800	1800	Стр.
1000	1000	1000	1200	1200	1200	
400	500	600	400	500	600	
1696	1696	1696	1696	1696	1696	
899	899	899	1099	1099	1099	
UR18600191004	UR18602191005	UR18700191006	UR18800191204	UR18801191205	UR18900191206	25
2	2	2	2	2	2	
135,93	143,21	148,31	155,50	163,88	168,98	
*	*	*	*	*	*	
UR24500181004	UR24500181004	UR24500181004	UR24500181204	UR24500181204	UR24500181204	50
UR54903181000	UR54903181000	UR54903181000	UR54904181200	UR54904181200	UR54904181200	52
UR88303181000	UR88303181000	UR88303181000	UR88304181200	UR88304181200	UR88304181200	50
UR88400181000	UR88400181000	UR88400181000	----	----	----	52
UR43400180604	UR43401180505	UR43400180406	UR43400180604	UR43401180505	UR43400180406	55
UR66510184000	UR66510185000	UR66510186000	UR66510184000	UR66510185000	UR66510186000	77
UR41511181040	UR41511181040	UR41511181040	UR41511181240	UR41511181240	UR41511181240	56
UR66909181000	UR66909181000	UR66909181000	UR66910181200	UR66910181200	UR66910181200	57
UR02900181004	UR02900181003	UR02900181004	UR02900181204	UR02900181204	UR02900181204	57
UR43002171000	UR43002171000	UR43002171000	----	----	----	60
UR42702170900	----	UR42702170900	----	----	----	60
см. стр.						61
UR13610210010	UR13610210010	UR13610210010	UR13612210012	UR13612210012	UR13612210012	62-63
UR13602210040	UR13603210050	UR13604210060	UR13602210040	UR13603210050	UR13604210060	62-63
UR13630210010	----	UR13630210010	UR13631210012	UR13631210012	UR13631210012	62-63
UR13622210040	UR13623210050	UR13624210060	UR13622210040	UR13623210050	UR13624210060	62-63
см. стр.						63
см. стр.						63
см. стр.						67-74
см. стр.						75-77
см. стр.						79-92
см. стр.						108-115
см. стр.						116-132
см. стр.						133-141

# КОРПУСА ЛИНЕЙНЫХ ШКАФОВ БЕЗ МОНТАЖНОЙ ПАНЕЛИ С ДВУХСТВОРЧАТОЙ ДВЕРЬЮ



Высота, мм.	2000	2000	2000
Ширина, мм.	800	800	800
Глубина, мм.	400	500	600
Высота монтажной панели, мм.	1896	1896	1896
Ширина монтажной панели, мм.	699	699	699
Артикул	UR19601210804	UR19602210806	UR19701200806
Количество дверей, шт.	2	2	2
Вес, кг.	124,31	129,82	134,92
Монтажные перемычки по глубине шкафа	*	*	*
<b>ДВЕРИ ДВУХСТВОРЧАТЫЕ</b>			
Дверь глухая двухстворчатая	UR24500200804	UR24500200804	UR24500200804
Дверь перфорированная двухстворчатая	UR54905208000	UR54905208000	UR54905208000
<b>ДВЕРИ ДВУХСТВОРЧАТЫЕ (НАРУЖНЫЕ ПЕТЛИ)</b>			
Дверь глухая двухстворчатая	UR88305208000	UR88305208000	UR88305208000
Дверь перфорированная двухстворчатая	UR88402208000	UR88402208000	UR88402208000
<b>СТЕНКИ</b>			
Стенка боковая	UR43500200604	UR43501200505	UR43500200606
Стенка боковая промежуточная	UR66510204000	UR66510205000	UR66510206000
Стенка задняя	UR41702200800	UR41702200800	UR41702200800
<b>МОНТАЖНАЯ ПАНЕЛЬ</b>			
Панель монтажная (2 мм)	UR66913208000	UR66913208000	UR66913208000
Монтажная панель (3 мм)	UR42902190700	UR42902190700	UR42902190700
Монтажная панель перфорированная ВМ (фронтальная)	----	----	----
Монтажная панель перфорированная НМ (боковая)	----	----	----
Панель монтажная секционная	см. стр.		
<b>ЦОКОЛЬ, ВЫСОТА 100 ММ. (RAL7021)</b>			
Элементы передний и задний цоколя (RAL7021)	UR13614210080	UR13614210080	UR13614210080
Элементы боковые цоколя (RAL7021)	UR13602210040	UR13603210050	UR13604210060
<b>ЦОКОЛЬ, ВЫСОТА 200 ММ. (RAL7021)</b>			
Элементы передний и задний цоколя (RAL7021)	UR13634210080	UR13634210080	UR13634210080
Элементы боковые цоколя (RAL7021)	UR13622210040	UR13623210050	UR13624210060
Цоколь, высота 100 мм. передний и задний (RAL7035)	см. стр.		
Цоколь, высота 100 мм. боковой (RAL7035)	см. стр.		
<b>КОМПЛЕКТЫ В ОСНОВАНИЕ ШКАФА</b>	см. стр.		
<b>КОМПЛЕКТУЮЩИЕ ДЛЯ СОЕДИНЕНИЯ ШКАФОВ</b>	см. стр.		
<b>КОМПЛЕКТУЮЩИЕ ДЛЯ МОНТАЖА</b>	см. стр.		
<b>КОМПЛЕКТУЮЩИЕ ДЛЯ 19-ДЮЙМОВОГО ОБОРУДОВАНИЯ</b>	см. стр.		
<b>КОНТРОЛЬ КЛИМАТА</b>	см. стр.		
<b>АКСЕССУАРЫ</b>	см. стр.		

2000	2000	2000	2000	2000	2000	Стр.
800	800	1000	1000	1000	1000	
800	1000	400	500	600	800	
1896	1896	1896	1896	1896	1896	
699	699	899	899	899	899	
UR19801210808	UR19901210810	UR20900211004	UR20901211005	UR21000211006	UR21100211008	25
2	2	2	2	2	2	
146,10	157,98	145,31	152,50	157,60	170,69	
*	*	*	*	*	*	
UR24500200804	UR24500200804	UR24500201004	UR24500201004	UR24500201004	UR24500201004	50
UR54905208000	UR54905208000	UR54906201000	UR54906201000	UR54906201000	UR54906201000	52
UR88305208000	UR88305208000	UR88306201000	UR88306201000	UR88306201000	UR88306201000	50
UR88402208000	UR88402208000	----	----	----	----	52
UR43500200608	UR43500200610	UR43500200604	UR43501200505	UR43500200606	UR43500200608	55
UR66510208000	UR66510201000	UR66510204000	UR66510205000	UR66510206000	UR66510208000	77
UR41702200800	UR41702200800	UR41703201000	UR41703201000	UR41703201000	UR41703201000	56
UR66913208000	UR66913208000	UR66914201000	UR66914201000	UR66914201000	UR66914201000	57
UR42902190700	UR42902190700	UR42903190700	UR42903190700	UR42903190700	UR42903190700	57
----	----	UR42602191000	UR42602191000	UR42602191000	UR42602191000	60
----	----	UR42802190900	----	UR42802190900	UR42802190900	60
см. стр.						61
UR13614210080	UR13614210080	UR13610210010	UR13610210010	UR13610210010	UR13610210010	62-63
UR13605210080	UR13600210010	UR13602210040	UR13603210050	UR13604210060	UR13605210080	62-63
UR13634210080	UR13634210080	UR13630210010	UR13630210010	UR13630210010	UR13630210010	62-63
UR13625210080	UR13620210010	UR13622210040	UR13623210050	UR13624210060	UR13625210080	62-63
см. стр.						63
см. стр.						63
см. стр.						67-74
см. стр.						75-77
см. стр.						79-92
см. стр.						108-115
см. стр.						116-132
см. стр.						133-141

# КОРПУСА ЛИНЕЙНЫХ ШКАФОВ БЕЗ МОНТАЖНОЙ ПАНЕЛИ С ДВУХСТВОРЧАТОЙ ДВЕРЬЮ



Высота, мм.	2000	2000	2000
Ширина, мм.	1200	1200	1200
Глубина, мм.	400	500	600
Высота монтажной панели, мм.	1896	1896	1896
Ширина монтажной панели, мм.	1099	1099	1099
Артикул	UR21200211204	UR21201211205	UR21300211206
Количество дверей, шт.	2	2	2
Вес, кг.	165,78	173,57	179,48
Монтажные перемычки по глубине шкафа	*	*	*
<b>ДВЕРИ ДВУХСТВОРЧАТЫЕ</b>			
Дверь глухая двухстворчатая	UR24500201204	UR24500201204	UR24500201204
Дверь перфорированная двухстворчатая	UR54907201200	UR54907201200	UR54907201200
<b>ДВЕРИ ДВУХСТВОРЧАТЫЕ (НАРУЖНЫЕ ПЕТЛИ)</b>			
Дверь глухая двухстворчатая	UR88307201200	UR88307201200	UR88307201200
Дверь перфорированная двухстворчатая	----	----	----
<b>СТЕНКИ</b>			
Стенка боковая	UR43500200604	UR43501200505	UR43500200606
Стенка боковая промежуточная	UR66510204000	UR66510205000	UR66510206000
Стенка задняя	UR41704201200	UR41704201200	UR41704201200
<b>МОНТАЖНАЯ ПАНЕЛЬ</b>			
Панель монтажная (2 мм)	UR66915201200	UR66915201200	UR66915201200
Монтажная панель (3 мм)	UR42904190700	UR42904190700	UR42904190700
Монтажная панель перфорированная ВМ (фронтальная)	----	----	----
Монтажная панель перфорированная НМ (боковая)	----	----	----
Панель монтажная секционная	см. стр.		
<b>ЦОКОЛЬ, ВЫСОТА 100 ММ. (RAL7021)</b>			
Элементы передний и задний цоколя (RAL7021)	UR13612210012	UR13612210012	UR13612210012
Элементы боковые цоколя (RAL7021)	UR13602210040	UR13603210050	UR13604210060
<b>ЦОКОЛЬ, ВЫСОТА 200 ММ. (RAL7021)</b>			
Элементы передний и задний цоколя (RAL7021)	UR13631210012	UR13631210012	UR13631210012
Элементы боковые цоколя (RAL7021)	UR13622210040	UR13623210050	UR13624210060
Цоколь, высота 100 мм. передний и задний (RAL7035)	см. стр.		
Цоколь, высота 100 мм. боковой (RAL7035)	см. стр.		
<b>КОМПЛЕКТЫ В ОСНОВАНИЕ ШКАФА</b>	см. стр.		
<b>КОМПЛЕКТУЮЩИЕ ДЛЯ СОЕДИНЕНИЯ ШКАФОВ</b>	см. стр.		
<b>КОМПЛЕКТУЮЩИЕ ДЛЯ МОНТАЖА</b>	см. стр.		
<b>КОМПЛЕКТУЮЩИЕ ДЛЯ 19-ДЮЙМОВОГО ОБОРУДОВАНИЯ</b>	см. стр.		
<b>КОНТРОЛЬ КЛИМАТА</b>	см. стр.		
<b>АКСЕССУАРЫ</b>	см. стр.		

2000	2200	2200	2200	2200	2200	Стр.
1200	800	1000	1000	1200	1200	
800	500	500	600	500	600	
1896	2096	2096	2096	2096	2096	
1099	699	899	899	1099	1099	
UR21400211208	UR21401220805	UR21402221005	UR21400221106	UR21403221205	UR21400221306	25
2	2	2	2	2	2	
194,09	139,16	163,34	168,44	186,68	191,78	
*	*	*	*	*	*	
<b>ДВЕРИ ДВУХСТВОРЧАТЫЕ</b>						
UR24500201204	UR24500220808	UR24500221006	UR24500221006	UR24500221206	UR24500221206	50
UR54907201200	UR54908228000	UR54909221000	UR54909221000	UR54910221200	UR54910221200	52
<b>ДВЕРИ ДВУХСТВОРЧАТЫЕ (НАРУЖНЫЕ ПЕТЛИ)</b>						
UR88307201200	UR88308228000	UR88309221000	UR88309221000	UR88310221200	UR88310221200	50
----	UR88403228000	----	----	----	----	52
<b>СТЕНКИ</b>						
UR43500200608	UR43501220505	UR43501220505	UR43700220606	UR43501220505	UR43700220606	55
UR66510208000	----	----	UR66510226000	----	UR66510226000	77
UR41704201200	UR41800220806	UR41800221006	UR41800221006	UR41800221006	UR41800221006	56
<b>МОНТАЖНАЯ ПАНЕЛЬ</b>						
UR66915201200	UR66917228000	UR66918221000	UR66918221000	UR66920221200	UR66920221200	57
UR42904190700	UR42904220806	UR42911221006	UR42911221006	UR42912221206	UR42912221206	57
----	----	----	----	----	----	60
----	----	----	----	----	----	60
см. стр.						61
<b>ЦОКОЛЬ, ВЫСОТА 100 ММ. (RAL7021)</b>						
UR13612210012	UR13614210080	UR13610210010	UR13610210010	UR13612210012	UR13612210012	62-63
UR13605210080	UR13603210050	UR13603210050	UR13604210060	UR13603210050	UR13604210060	62-63
<b>ЦОКОЛЬ, ВЫСОТА 200 ММ. (RAL7021)</b>						
UR13631210012	UR13634210080	UR13630210010	UR13630210010	UR13631210012	UR13631210012	62-63
UR13625210080	UR13623210050	UR13623210050	UR13624210060	UR13623210050	UR13624210060	62-63
см. стр.						63
см. стр.						63
см. стр.						67-74
см. стр.						75-77
см. стр.						79-92
см. стр.						108-115
см. стр.						116-132
см. стр.						133-141



# РАМЫ

## ЛИНЕЙНЫХ ШКАФОВ

### КОМПЛЕКТ ПОСТАВКИ И ОСНОВНЫЕ ТЕХНИЧЕСКИЕ ПАРАМЕТРЫ:

- Сварной неразборный окрашенный каркас, изготовленный из цельнокатанных профилей, с монтажными отверстиями, выполненными с унифицированным шагом, толщина 1,5 мм;
- Потолочная панель из листовой стали толщиной 1,4 мм с контуром уплотнения;
- Рым-болты для транспортировки, 4 штуки;
- Нижнее окрашенное съёмное основание с контуром уплотнения, с оцинкованными съёмными панелями ввода со вспененной полиуретановой лентой ПСУЛ для герметизации ввода проводников.

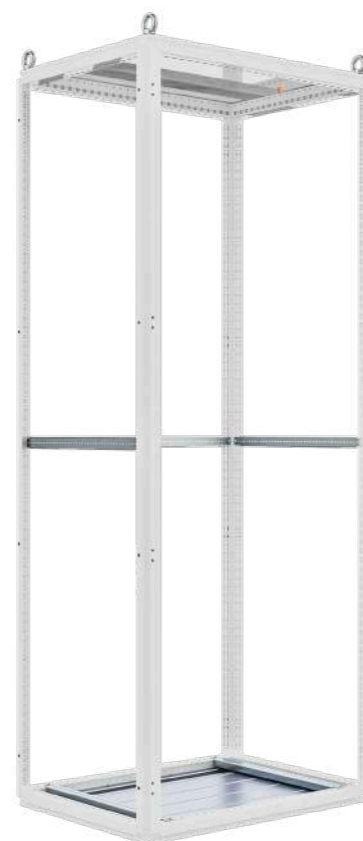

### ДОПОЛНИТЕЛЬНЫЕ КОМПЛЕКТУЮЩИЕ:

- Боковые стенки;
- Задняя стенка;
- Дверь;
- Монтажная панель;
- Элементы цоколя;
- Система шин для кабельных зажимов;
- Комплекты заземления;
- Светильник внутренний;
- Пластиковый (металлический) карман для документации;
- Кабельные вводы;
- Система шин для внутреннего монтажа;
- Система замков;
- Комплект сейсмостойкий.

**Пример обозначения Рама RS52 200.80.60**  
Изготавливается по ТУ 2712-019-48314162-2018 (Высота x Ширина x Глубина)

Наименование	Артикул	Габариты шкафа			Вес, кг
		Высота, мм	Ширина, мм	Глубина, мм	
Рама RS52 120.60.40	UR07400130604	1200	600	400	35,2
Рама RS52 120.60.50	UR07401130605	1200	600	500	39,6
Рама RS52 120.60.60	UR07500130606	1200	600	600	43,6
Рама RS52 140.60.40	UR07600150604	1400	600	400	37,7
Рама RS52 140.60.50	UR07401140605	1400	600	500	41,4
Рама RS52 140.60.60	UR07700150606	1400	600	600	46,4
Рама RS52 140.80.40	UR07800150804	1400	800	400	43,9
Рама RS52 140.80.50	UR07801150805	1400	800	500	48,8
Рама RS52 140.80.60	UR07900150806	1400	800	600	53,9
Рама RS52 160.60.40	UR08000170604	1600	600	400	40,2
Рама RS52 160.60.50	UR08001170605	1600	600	500	44,1
Рама RS52 160.60.60	UR08100170606	1600	600	600	49,1
Рама RS52 160.80.40	UR08200170804	1600	800	400	46,6
Рама RS52 160.80.50	UR08201170805	1600	800	500	51,7
Рама RS52 160.80.60	UR08300170806	1600	800	600	56,8
Рама RS52 180.40.60	UR12300190406	1800	400	600	41,2

Наименование	Артикул	Габариты шкафа			Вес, кг
		Высота, мм	Ширина, мм	Глубина, мм	
Рама RS52 180.60.40	UR08400190604	1800	600	400	42,7
Рама RS52 180.60.50	UR08401190605	1800	600	500	46,6
Рама RS52 180.60.60	UR08500190606	1800	600	600	51,7
Рама RS52 180.60.80	UR08600190608	1800	600	800	61,3
Рама RS52 180.60.100	UR08700190610	1800	600	1000	71,1
Рама RS52 180.60.120	UR08800190612	1800	600	1200	81,2
Рама RS52 180.80.40	UR08900190804	1800	800	400	49,2
Рама RS52 180.80.50	UR08901190805	1800	800	500	54,5
Рама RS52 180.80.60	UR09000190806	1800	800	600	59,6
Рама RS52 180.80.80	UR09100190808	1800	800	800	70,5
Рама RS52 180.80.100	UR09200190810	1800	800	1000	86,7
Рама RS52 180.80.120	UR09300190612	1800	800	1200	96,1
Рама RS52 180.100.40	UR09400191004	1800	1000	400	56,3
Рама RS52 180.100.50	UR09401191005	1800	1000	500	63,0
Рама RS52 180.100.60	UR09500191006	1800	1000	600	69,3
Рама RS52 180.120.40	UR09600191204	1800	1200	400	63,0
Рама RS52 180.120.50	UR09601191205	1800	1200	500	69,7
Рама RS52 180.120.60	UR09700191206	1800	1200	600	76,5
Рама RS52 200.40.60	UR09800210406	2000	400	600	45,7
Рама RS52 200.60.40	UR09900210604	2000	600	400	45,2
Рама RS52 200.60.50	UR09901210605	2000	600	500	49,8
Рама RS52 200.60.60	UR10000210606	2000	600	600	54,4
Рама RS52 200.60.80	UR10100210608	2000	600	800	64,2
Рама RS52 200.60.100	UR10200200610	2000	600	1000	73,0
Рама RS52 200.60.120	UR10300200612	2000	600	1200	82,8
Рама RS52 200.80.40	UR10400210804	2000	800	400	51,9
Рама RS52 200.80.50	UR10401210805	2000	800	500	57,2
Рама RS52 200.80.60	UR10500200806	2000	800	600	62,5
Рама RS52 200.80.80	UR10600210808	2000	800	800	73,8
Рама RS52 200.80.100	UR12200210810	2000	800	1000	83,6
Рама RS52 200.80.120	UR10800200812	2000	800	1200	93,7
Рама RS52 200.100.40	UR10900211004	2000	1000	400	59,2
Рама RS52 200.100.50	UR10901211005	2000	1000	500	65,4
Рама RS52 200.100.60	UR11000211006	2000	1000	600	71,5
Рама RS52 200.100.80	UR11100211008	2000	1000	800	84,5
Рама RS52 200.120.40	UR11200211204	2000	1200	400	66,1
Рама RS52 200.120.50	UR11201211205	2000	1200	500	73,5
Рама RS52 200.120.60	UR11300211206	2000	1200	600	80,7
Рама RS52 200.120.80	UR11400211208	2000	1200	800	94,4
Рама RS52 220.60.50	UR11401230605	2200	600	500	51,9
Рама RS52 220.60.60	UR11500230606	2200	600	600	57,0
Рама RS52 220.60.80	UR11600230608	2200	600	800	67,0
Рама RS52 220.60.100	UR12600230610	2200	600	1000	78,1
Рама RS52 220.80.50	UR12601230805	2200	800	500	60,2
Рама RS52 220.80.60	UR11700230806	2200	800	600	65,3
Рама RS52 220.80.80	UR11800230808	2200	800	800	76,8
Рама RS52 220.80.100	UR12500230810	2200	800	1000	86,9
Рама RS52 220.100.50	UR12501231005	2200	1000	500	70,5
Рама RS52 220.100.60	UR11900231006	2200	1000	600	74,5
Рама RS52 220.120.50	UR11901231205	2200	1200	500	78,7
Рама RS52 220.120.60	UR12000231206	2200	1200	600	83,0

Высота, мм.	1200	1200	1200
Ширина, мм.	600	600	600
Глубина, мм.	400	500	600
Высота монтажной панели, мм.	1096	1096	1096
Ширина монтажной панели, мм.	499	499	499
Артикул	UR07400130604	UR07401130605	UR07500130606
Вес, кг.	35,25	59,46	43,67
Монтажные перемычки по глубине шкафа	*	*	*
<b>ДВЕРИ ОДНОСТВОРЧАТЫЕ</b>			
Дверь глухая	UR40501120600	UR40501120600	UR40501120600
Дверь обзорная	UR24400120604	UR24400120604	UR24400120604
Дверь перфорированная	----	----	----
<b>ДВЕРИ ДВУХСТВОРЧАТЫЕ</b>			
Дверь глухая двухстворчатая	----	----	----
Дверь перфорированная двухстворчатая	----	----	----
<b>ДВЕРИ ОДНОСТВОРЧАТЫЕ (НАРУЖНЫЕ ПЕТЛИ)</b>			
Дверь глухая	UR88100126000	UR88100126000	UR88100126000
Дверь обзорная	UR88200126000	UR88200126000	UR88200126000
Дверь перфорированная	----	----	----
<b>ДВЕРИ ДВУХСТВОРЧАТЫЕ (НАРУЖНЫЕ ПЕТЛИ)</b>			
Дверь глухая двухстворчатая	----	----	----
Дверь перфорированная двухстворчатая	----	----	----
<b>СТЕНКИ</b>			
Стенка боковая	UR43101130400	UR43102130500	UR43101130600
Стенка боковая промежуточная	UR66510124000	UR66510125000	UR66510126000
Стенка задняя	UR41301120600	UR41301120600	UR41301120600
<b>МОНТАЖНАЯ ПАНЕЛЬ</b>			
Панель монтажная (2 мм)	UR66900126000	UR66900126000	UR66900126000
Панель монтажная (3 мм)	UR02900120606	UR02900120607	UR02900120606
Панель монтажная перфорированная ВМ (фронтальная)	----	----	----
Панель монтажная перфорированная НМ (боковая)	----	----	----
Панель монтажная секционная	см. стр.		
<b>ЦОКОЛЬ, ВЫСОТА 100 ММ. (RAL7021)</b>			
Элементы передний и задний цоколя (RAL7021)	UR13613210060	UR13613210060	UR13613210060
Элементы боковые цоколя (RAL7021)	UR13602210040	UR13603210050	UR13604210060
<b>ЦОКОЛЬ, ВЫСОТА 200 ММ. (RAL7021)</b>			
Элементы передний и задний цоколя (RAL7021)	UR13633210060	UR13633210060	UR13633210060
Элементы боковые цоколя (RAL7021)	UR13622210040	UR13623210050	UR13624210060
Цоколь, высота 100 мм. передний и задний (RAL7035)	см. стр.		
Цоколь, высота 100 мм. боковой (RAL7035)	см. стр.		
<b>КОМПЛЕКТЫ В ОСНОВАНИЕ ШКАФА</b>			
см. стр.			
<b>КОМПЛЕКТУЮЩИЕ ДЛЯ СОЕДИНЕНИЯ ШКАФОВ</b>			
см. стр.			
<b>КОМПЛЕКТУЮЩИЕ ДЛЯ МОНТАЖА</b>			
см. стр.			
<b>КОМПЛЕКТУЮЩИЕ ДЛЯ 19-ДЮЙМОВОГО ОБОРУДОВАНИЯ</b>			
см. стр.			
<b>КОНТРОЛЬ КЛИМАТА</b>			
см. стр.			
<b>АКСЕССУАРЫ</b>			
см. стр.			

1400	1400	1400	1400	1400	1400	Стр.
600	600	600	800	800	800	
400	500	600	400	500	600	
1296	1296	1296	1296	1296	1296	
499	499	499	699	699	699	
UR07600150604	UR07401140605	UR07700150606	UR07800150804	UR07801150805	UR07900150806	32-33
37,76	42,10	46,38	43,93	48,93	53,92	
*	*	*	*	*	*	
<b>ДВЕРИ ОДНОСТВОРЧАТЫЕ</b>						
UR40601140600	UR40601140600	UR40601140600	UR40602140800	UR40602140800	UR40602140800	48
UR24400140604	UR24400140604	UR24400140604	UR24400140804	UR24400140804	UR24400140804	49
----	----	----	----	----	----	51
<b>ДВЕРИ ДВУХСТВОРЧАТЫЕ</b>						
----	----	----	UR24500140804	UR24500140804	UR24500140804	50
----	----	----	UR54900148000	UR54900148000	UR54900148000	52
<b>ДВЕРИ ОДНОСТВОРЧАТЫЕ (НАРУЖНЫЕ ПЕТЛИ)</b>						
UR88101146000	UR88101146000	UR88101146000	UR88102148000	UR88102148000	UR88102148000	48
UR88201146000	UR88201146000	UR88201146000	UR88202148000	UR88202148000	UR88202148000	49
----	----	----	----	----	----	51
<b>ДВЕРИ ДВУХСТВОРЧАТЫЕ (НАРУЖНЫЕ ПЕТЛИ)</b>						
----	----	----	UR88300148000	UR88300148000	UR88300148000	50
----	----	----	----	----	----	52
<b>СТЕНКИ</b>						
UR43201150400	UR43202150500	UR43201150600	UR43201150400	UR43202150500	UR43201150600	55
UR66510144000	UR66510145000	UR66510146000	UR66510144000	UR66510145000	UR66510146000	77
UR41401140600	UR41401140600	UR41401140600	UR41402140800	UR41402140800	UR41402140800	56
<b>МОНТАЖНАЯ ПАНЕЛЬ</b>						
UR66902146000	UR66902146000	UR66902146000	UR66903148000	UR66903148000	UR66903148000	57
UR02900140606	UR02900140606	UR02900140606	UR02902140806	UR02902140807	UR02902140806	57
----	----	----	----	----	----	60
----	----	----	----	----	----	60
см. стр.						61
<b>ЦОКОЛЬ, ВЫСОТА 100 ММ. (RAL7021)</b>						
UR13613210060	UR13613210060	UR13613210060	UR13614210080	UR13614210080	UR13614210080	62-63
UR13602210040	UR13603210050	UR13604210060	UR13602210040	UR13603210050	UR13604210060	62-63
<b>ЦОКОЛЬ, ВЫСОТА 200 ММ. (RAL7021)</b>						
UR13633210060	UR13633210060	UR13633210060	UR13634210080	UR13634210080	UR13634210080	62-63
UR13622210040	UR13623210050	UR13624210060	UR13622210040	UR13623210050	UR13624210060	62-63
см. стр.						63
см. стр.						63
см. стр.						67-74
см. стр.						75-77
см. стр.						79-92
см. стр.						108-115
см. стр.						116-132
см. стр.						133-141

Высота, мм.	1600	1600	1600
Ширина, мм.	600	600	600
Глубина, мм.	400	500	600
Высота монтажной панели, мм.	1496	1496	1496
Ширина монтажной панели, мм.	499	499	499
Артикул	UR08000170604	UR08001170605	UR08100170606
Вес, кг.	40,22	44,63	49,04
Монтажные перемычки по глубине шкафа	*	*	*
<b>ДВЕРИ ОДНОСТВОРЧАТЫЕ</b>			
Дверь глухая	UR40701160600	UR40701160600	UR40701160600
Дверь обзорная	UR24400160604	UR24400160604	UR24400160604
Дверь перфорированная	----	----	----
<b>ДВЕРИ ДВУХСТВОРЧАТЫЕ</b>			
Дверь глухая двухстворчатая	----	----	----
Дверь перфорированная двухстворчатая	----	----	----
<b>ДВЕРИ ОДНОСТВОРЧАТЫЕ (НАРУЖНЫЕ ПЕТЛИ)</b>			
Дверь глухая	UR88103166000	UR88103166000	UR88103166000
Дверь обзорная	UR88203166000	UR88203166000	UR88203166000
Дверь перфорированная	----	----	----
<b>ДВЕРИ ДВУХСТВОРЧАТЫЕ (НАРУЖНЫЕ ПЕТЛИ)</b>			
Дверь глухая двухстворчатая	----	----	----
Дверь перфорированная двухстворчатая	----	----	----
<b>СТЕНКИ</b>			
Стенка боковая	UR43300170400	UR43301170500	UR43300170600
Стенка боковая промежуточная	UR66510164000	UR66510165000	UR66510166000
Стенка задняя	UR41501160600	UR41501160600	UR41501160600
<b>МОНТАЖНАЯ ПАНЕЛЬ</b>			
Панель монтажная (2 мм)	UR66904166000	UR66904166000	UR66904166000
Панель монтажная (3 мм)	UR02904160606	UR02904160607	UR02904160606
Панель монтажная перфорированная ВМ (фронтальная)	----	----	----
Панель монтажная перфорированная НМ (боковая)	----	----	----
Панель монтажная секционная	см. стр.		
<b>ЦОКОЛЬ, ВЫСОТА 100 ММ. (RAL7021)</b>			
Элементы передний и задний цоколя (RAL7021)	UR13613210060	UR13613210060	UR13613210060
Элементы боковые цоколя (RAL7021)	UR13602210040	UR13603210050	UR13604210060
<b>ЦОКОЛЬ, ВЫСОТА 200 ММ. (RAL7021)</b>			
Элементы передний и задний цоколя (RAL7021)	UR13633210060	UR13633210060	UR13633210060
Элементы боковые цоколя (RAL7021)	UR13622210040	UR13623210050	UR13624210060
Цоколь, высота 100 мм. передний и задний (RAL7035)	см. стр.		
Цоколь, высота 100 мм. боковой (RAL7035)	см. стр.		
<b>КОМПЛЕКТЫ В ОСНОВАНИЕ ШКАФА</b>			
см. стр.			
<b>КОМПЛЕКТУЮЩИЕ ДЛЯ СОЕДИНЕНИЯ ШКАФОВ</b>			
см. стр.			
<b>КОМПЛЕКТУЮЩИЕ ДЛЯ МОНТАЖА</b>			
см. стр.			
<b>КОМПЛЕКТУЮЩИЕ ДЛЯ 19-ДЮЙМОВОГО ОБОРУДОВАНИЯ</b>			
см. стр.			
<b>КОНТРОЛЬ КЛИМАТА</b>			
см. стр.			
<b>АКСЕССУАРЫ</b>			
см. стр.			

1600	1600	1600	1800	1800	1800	1800	Стр.
800	800	800	400	600	600	600	
400	500	600	600	400	500	600	
1496	1496	1496	1696	1696	1696	1696	
699	699	699	299	499	499	499	
UR08200170804	UR08201170805	UR08300170806	UR12300190406	UR08400190604	UR08401190605	UR08500190606	32-33
46,59	48,10	56,78	30,00	42,68	47,20	51,70	
*	*	*	*	*	*	*	
<b>ДВЕРИ ОДНОСТВОРЧАТЫЕ</b>							
UR40702160800	UR40702160800	UR40702160800	UR40800180400	UR40801180600	UR40801180600	UR40801180600	48
UR24400160804	UR24400160804	UR24400160804	----	UR24400180604	UR24400180604	UR24400180604	49
----	----	----	----	UR55106186000	UR55106186000	UR55106186000	51
<b>ДВЕРИ ДВУХСТВОРЧАТЫЕ</b>							
UR24500160804	UR24500160804	UR24500160804	----	----	----	----	50
UR54901168000	UR54901168000	UR54901168000	----	----	----	----	52
<b>ДВЕРИ ОДНОСТВОРЧАТЫЕ (НАРУЖНЫЕ ПЕТЛИ)</b>							
UR88104168000	UR88104168000	UR88104168000	UR88105184000	UR88106186000	UR88106186000	UR88106186000	48
UR88204168000	UR88204168000	UR88204168000	----	UR88205186000	UR88205186000	UR88205186000	49
----	----	----	----	UR88500186000	UR88500186000	UR88500186000	51
<b>ДВЕРИ ДВУХСТВОРЧАТЫЕ (НАРУЖНЫЕ ПЕТЛИ)</b>							
UR88301168000	UR88301168000	UR88301168000	----	----	----	----	50
----	----	----	----	----	----	----	52
<b>СТЕНКИ</b>							
UR43300170400	UR43301170500	UR43300170600	UR43400180406	UR43400180604	UR43401180505	UR43400180406	55
UR66510164000	UR66510165000	UR66510166000	UR66510186000	UR66510184000	UR66510185000	UR66510186000	77
UR41502160800	UR41502160800	UR41502160800	UR41600180400	UR41601180600	UR41601180600	UR41601180600	56
<b>МОНТАЖНАЯ ПАНЕЛЬ</b>							
UR66905168000	UR66905168000	UR66905168000	UR66906184000	UR66907186000	UR66907186000	UR66907186000	57
UR02906160806	UR02906160807	UR02906160806	UR02908180406	UR02909180606	UR02909180607	UR02909180606	57
----	----	----	----	UR43000170600	UR43000170600	UR43000170600	60
----	----	----	----	UR42700170500	----	UR42700170500	60
см. стр.							61
<b>ЦОКОЛЬ, ВЫСОТА 100 ММ. (RAL7021)</b>							
UR13614210080	UR13614210080	UR13614210080	UR13612210040	UR13613210060	UR13613210060	UR13613210060	62-63
UR13602210040	UR13603210050	UR13604210060	UR13604210060	UR13602210040	UR13603210050	UR13604210060	62-63
<b>ЦОКОЛЬ, ВЫСОТА 200 ММ. (RAL7021)</b>							
UR13634210080	UR13634210080	UR13634210080	UR13632210040	UR13633210060	UR13633210060	UR13633210060	62-63
UR13622210040	UR13623210050	UR13624210060	UR13624210060	UR13622210040	UR13623210050	UR13624210060	62-63
см. стр.							63
см. стр.							63
см. стр.							67-74
см. стр.							75-77
см. стр.							79-92
см. стр.							108-115
см. стр.							116-132
см. стр.							133-141

Высота, мм.	1800	1800	1800
Ширина, мм.	600	600	600
Глубина, мм.	800	1000	1200
Высота монтажной панели, мм.	1696	1696	1696
Ширина монтажной панели, мм.	499	499	499
Артикул	UR08600190608	UR08700190610	UR08800190612
Вес, кг.	61,28	42,00	47,00
Монтажные перемычки по глубине шкафа	*	*	*
<b>ДВЕРИ ОДНОСТВОРЧАТЫЕ</b>			
Дверь глухая	UR40801180600	UR40801180600	UR40801180600
Дверь обзорная	UR24400180604	UR24400180604	UR24400180604
Дверь перфорированная	UR55106186000	UR55106186000	UR55106186000
<b>ДВЕРИ ДВУХСТВОРЧАТЫЕ</b>			
Дверь глухая двухстворчатая	----	----	----
Дверь перфорированная двухстворчатая	----	----	----
<b>ДВЕРИ ОДНОСТВОРЧАТЫЕ (НАРУЖНЫЕ ПЕТЛИ)</b>			
Дверь глухая	UR88106186000	UR88106186000	UR88106186000
Дверь обзорная	UR88205186000	UR88205186000	UR88205186000
Дверь перфорированная	UR88500186000	UR88500186000	UR88500186000
<b>ДВЕРИ ДВУХСТВОРЧАТЫЕ (НАРУЖНЫЕ ПЕТЛИ)</b>			
Дверь глухая двухстворчатая	----	----	----
Дверь перфорированная двухстворчатая	----	----	----
<b>СТЕНКИ</b>			
Стенка боковая	UR43400180608	UR43400180610	UR43400180612
Стенка боковая промежуточная	UR66510188000	UR66510181000	UR66510181200
Стенка задняя	UR41601180600	UR41601180600	UR41601180600
<b>МОНТАЖНАЯ ПАНЕЛЬ</b>			
Панель монтажная (2 мм)	UR66907186000	UR66907186000	UR66907186000
Панель монтажная (3 мм)	UR02909180606	UR02909180606	UR02909180606
Панель монтажная перфорированная ВМ (фронтальная)	UR43000170600	UR43000170600	UR43000170600
Панель монтажная перфорированная НМ (боковая)	UR42700170500	UR42700170500	UR42700170500
Панель монтажная секционная	см. стр.		
<b>ЦОКОЛЬ, ВЫСОТА 100 ММ. (RAL7021)</b>			
Элементы передний и задний цоколя (RAL7021)	UR13613210060	UR13613210060	UR13613210060
Элементы боковые цоколя (RAL7021)	UR13605210080	UR13600210010	UR13601210012
<b>ЦОКОЛЬ, ВЫСОТА 200 ММ. (RAL7021)</b>			
Элементы передний и задний цоколя (RAL7021)	UR13633210060	UR13633210060	UR13633210060
Элементы боковые цоколя (RAL7021)	UR13625210080	UR13620210010	UR13621210012
Цоколь, высота 100 мм. передний и задний (RAL7035)	см. стр.		
Цоколь, высота 100 мм. боковой (RAL7035)	см. стр.		
<b>КОМПЛЕКТЫ В ОСНОВАНИЕ ШКАФА</b>			
см. стр.			
<b>КОМПЛЕКТУЮЩИЕ ДЛЯ СОЕДИНЕНИЯ ШКАФОВ</b>			
см. стр.			
<b>КОМПЛЕКТУЮЩИЕ ДЛЯ МОНТАЖА</b>			
см. стр.			
<b>КОМПЛЕКТУЮЩИЕ ДЛЯ 19-ДЮЙМОВОГО ОБОРУДОВАНИЯ</b>			
см. стр.			
<b>КОНТРОЛЬ КЛИМАТА</b>			
см. стр.			
<b>АКСЕССУАРЫ</b>			
см. стр.			

1800	1800	1800	1800	1800	1800	1800	Стр.
800	800	800	800	800	800	1000	
400	500	600	800	1000	1200	400	
1696	1696	1696	1696	1696	1696	1696	
699	699	699	699	699	699	899	
UR08900190804	UR08901190805	UR09000190806	UR09100190808	UR09200190810	UR09300190612	UR09400191004	32-33
49,25	54,44	59,64	70,69	54,00	59,40	56,37	
*	*	*	*	*	*	*	
<b>ДВЕРИ ОДНОСТВОРЧАТЫЕ</b>							
UR40802180800	UR40802180800	UR40802180800	UR40802180800	UR40802180800	UR40802180800	----	48
UR24400180804	UR24400180804	UR24400180804	UR24400180804	UR24400180804	UR24400180804	----	49
UR55107188000	UR55107188000	UR55107188000	UR55107188000	UR55107188000	UR55107188000	----	51
<b>ДВЕРИ ДВУХСТВОРЧАТЫЕ</b>							
UR24500180508	UR24500180508	UR24500180508	UR24500180508	UR24500180508	UR24500180508	UR24500181004	50
UR54902188000	UR54902188000	UR54902188000	UR54902188000	UR54902188000	UR54902188000	UR54903181000	52
<b>ДВЕРИ ОДНОСТВОРЧАТЫЕ (НАРУЖНЫЕ ПЕТЛИ)</b>							
UR88107188000	UR88107188000	UR88107188000	UR88107188000	UR88107188000	UR88107188000	----	48
UR88206188000	UR88206188000	UR88206188000	UR88206188000	UR88206188000	UR88206188000	----	49
UR88501188000	UR88501188000	UR88501188000	UR88501188000	UR88501188000	UR88501188000	----	51
<b>ДВЕРИ ДВУХСТВОРЧАТЫЕ (НАРУЖНЫЕ ПЕТЛИ)</b>							
UR88302188000	UR88302188000	UR88302188000	UR88302188000	UR88302188000	UR88302188000	UR88303181000	50
UR88401188000	UR88401188000	UR88401188000	UR88401188000	UR88401188000	UR88401188000	UR88400181000	52
<b>СТЕНКИ</b>							
UR43400180604	UR43401180505	UR43400180406	UR43400180608	UR43400180610	UR43400180612	UR43400180604	55
UR66510184000	UR66510185000	UR66510186000	UR66510188000	UR66510181000	UR66510181200	UR66510184000	77
UR41603180800	UR41603180800	UR41603180800	UR41603180800	UR41603180800	UR41603180800	UR41511181040	56
<b>МОНТАЖНАЯ ПАНЕЛЬ</b>							
UR66908188000	UR66908188000	UR66908188000	UR66908188000	UR66908188000	UR66908188000	UR66909181000	57
UR02914180808	UR02914180809	UR02914180808	UR02914180808	UR02914180808	UR02914180808	UR02900181004	57
UR43001170800	UR43001170800	UR43001170800	UR43001170800	UR43001170800	UR43001170800	UR43002171000	60
UR42701170700	----	UR42701170700	UR42701170700	UR42701170700	UR42701170700	UR42702170900	60
см. стр.							61
<b>ЦОКОЛЬ, ВЫСОТА 100 ММ. (RAL7021)</b>							
UR13614210080	UR13614210080	UR13614210080	UR13614210080	UR13614210080	UR13614210080	UR13610210010	62-63
UR13602210040	UR13603210050	UR13604210060	UR13605210080	UR13600210010	UR13601210012	UR13602210040	62-63
<b>ЦОКОЛЬ, ВЫСОТА 200 ММ. (RAL7021)</b>							
UR13634210080	UR13634210080	UR13634210080	UR13634210080	UR13634210080	UR13634210080	UR13630210010	62-63
UR13622210040	UR13623210050	UR13624210060	UR13625210080	UR13620210010	UR13621210012	UR13622210040	62-63
см. стр.							63
см. стр.							63
см. стр.							67-74
см. стр.							75-77
см. стр.							79-92
см. стр.							108-115
см. стр.							116-132
см. стр.							133-141

Высота, мм.	1800	1800	1800
Ширина, мм.	1000	1000	1200
Глубина, мм.	500	600	400
Высота монтажной панели, мм.	1696	1696	1696
Ширина монтажной панели, мм.	899	899	1099
Артикул	UR09401191005	UR09500191006	UR09600191204
Вес, кг.	62,40	68,46	63,05
Монтажные перемычки по глубине шкафа	*	*	*
<b>ДВЕРИ ОДНОСТВОРЧАТЫЕ</b>			
Дверь глухая	----	----	----
Дверь обзорная	----	----	----
Дверь перфорированная	----	----	----
<b>ДВЕРИ ДВУХСТВОРЧАТЫЕ</b>			
Дверь глухая двухстворчатая	UR24500181004	UR24500181004	UR24500181204
Дверь перфорированная двухстворчатая	UR54903181000	UR54903181000	UR54904181200
<b>ДВЕРИ ОДНОСТВОРЧАТЫЕ (НАРУЖНЫЕ ПЕТЛИ)</b>			
Дверь глухая	----	----	----
Дверь обзорная	----	----	----
Дверь перфорированная	----	----	----
<b>ДВЕРИ ДВУХСТВОРЧАТЫЕ (НАРУЖНЫЕ ПЕТЛИ)</b>			
Дверь глухая двухстворчатая	UR88303181000	UR88303181000	UR88304181200
Дверь перфорированная двухстворчатая	UR88400181000	UR88400181000	----
<b>СТЕНКИ</b>			
Стенка боковая	UR43401180505	UR43400180406	UR43400180604
Стенка боковая промежуточная	UR66510185000	UR66510186000	UR66510184000
Стенка задняя	UR41511181040	UR41511181040	UR41511181240
<b>МОНТАЖНАЯ ПАНЕЛЬ</b>			
Панель монтажная (2 мм)	UR66909181000	UR66909181000	UR66910181200
Панель монтажная (3 мм)	UR02900181005	UR02900181004	UR02900181204
Панель монтажная перфорированная ВМ (фронтальная)	UR43002171000	UR43002171000	----
Панель монтажная перфорированная НМ (боковая)	----	UR42702170900	----
Панель монтажная секционная	см. стр.		
<b>ЦОКОЛЬ, ВЫСОТА 100 ММ. (RAL7021)</b>			
Элементы передний и задний цоколя (RAL7021)	UR13610210010	UR13610210010	UR13612210012
Элементы боковые цоколя (RAL7021)	UR13603210050	UR13604210060	UR13602210040
<b>ЦОКОЛЬ, ВЫСОТА 200 ММ. (RAL7021)</b>			
Элементы передний и задний цоколя (RAL7021)	UR13630210010	UR13630210010	UR13631210012
Элементы боковые цоколя (RAL7021)	UR13623210050	UR13624210060	UR13622210040
Цоколь, высота 100 мм. передний и задний (RAL7035)	см. стр.		
Цоколь, высота 100 мм. боковой (RAL7035)	см. стр.		
КОМПЛЕКТЫ В ОСНОВАНИЕ ШКАФА	см. стр.		
КОМПЛЕКТУЮЩИЕ ДЛЯ СОЕДИНЕНИЯ ШКАФОВ	см. стр.		
КОМПЛЕКТУЮЩИЕ ДЛЯ МОНТАЖА	см. стр.		
КОМПЛЕКТУЮЩИЕ ДЛЯ 19-ДЮЙМОВОГО ОБОРУДОВАНИЯ	см. стр.		
КОНТРОЛЬ КЛИМАТА	см. стр.		
АКСЕССУАРЫ	см. стр.		

1800	1800	2000	2000	2000	2000	2000	Стр.
1200	1200	400	600	600	600	600	
500	600	600	400	500	600	800	
1696	1696	1896	1896	1896	1896	1896	
1099	1099	299	499	499	499	499	
UR09601191205	UR09700191206	UR09800210406	UR09900210604	UR09901210605	UR10000210606	UR10100210608	32-33
69,80	76,53	45,72	45,19	49,80	54,41	64,20	
*	*	*	*	*	*	*	
<b>ДВЕРИ ОДНОСТВОРЧАТЫЕ</b>							
----	----	UR40900200400	UR40901200600	UR40901200600	UR40901200600	UR40901200600	48
----	----	UR24400200406	UR24400200606	UR24400200606	UR24400200606	UR24400200606	49
----	----	UR55108204000	UR55109206000	UR55109206000	UR55109206000	UR55109206000	51
<b>ДВЕРИ ДВУХСТВОРЧАТЫЕ</b>							
UR24500181204	UR24500181204	----	----	----	----	----	50
UR54904181200	UR54904181200	----	----	----	----	----	52
<b>ДВЕРИ ОДНОСТВОРЧАТЫЕ (НАРУЖНЫЕ ПЕТЛИ)</b>							
----	----	UR88108204000	UR88109206000	UR88109206000	UR88109206000	UR88109206000	48
----	----	UR88207204000	UR88208206000	UR88208206000	UR88208206000	UR88208206000	49
----	----	----	UR88502206000	UR88502206000	UR88502206000	UR88502206000	51
<b>ДВЕРИ ДВУХСТВОРЧАТЫЕ (НАРУЖНЫЕ ПЕТЛИ)</b>							
UR88304181200	UR88304181200	----	----	----	----	----	50
----	----	----	----	----	----	----	52
<b>СТЕНКИ</b>							
UR43401180505	UR43400180406	UR43500200406	UR43500200604	UR43501200505	UR43500200406	UR43500200608	55
UR66510185000	UR66510186000	UR66510206000	UR66510204000	UR66510205000	UR66510206000	UR66510208000	77
UR41511181240	UR41511181240	UR41700200300	UR41701200600	UR41701200600	UR41701200600	UR41701200600	56
<b>МОНТАЖНАЯ ПАНЕЛЬ</b>							
UR66910181200	UR66910181200	UR66911200400	UR66912206000	UR66912206000	UR66912206000	UR66912206000	57
UR02900181205	UR02900181204	UR42900190300	UR42901190500	UR42901190500	UR42901190500	UR42901190500	57
----	----	----	UR42600190600	UR42600190600	UR42600190600	UR42600190600	60
----	----	----	UR42800190500	----	UR42800190500	UR42800190500	60
см. стр.							61
<b>ЦОКОЛЬ, ВЫСОТА 100 ММ. (RAL7021)</b>							
UR13612210012	UR13612210012	UR13612210040	UR13613210060	UR13613210060	UR13613210060	UR13613210060	62-63
UR13603210050	UR13604210060	UR13604210060	UR13602210040	UR13603210050	UR13604210060	UR13605210080	62-63
<b>ЦОКОЛЬ, ВЫСОТА 200 ММ. (RAL7021)</b>							
UR13631210012	UR13631210012	UR13632210040	UR13633210060	UR13633210060	UR13633210060	UR13633210060	62-63
UR13623210050	UR13624210060	UR13624210060	UR13622210040	UR13623210050	UR13624210060	UR13625210080	62-63
см. стр.							63
см. стр.							63
см. стр.							67-74
см. стр.							75-77
см. стр.							79-92
см. стр.							108-115
см. стр.							116-132
см. стр.							133-141

Высота, мм.	2000	2000	2000
Ширина, мм.	600	600	800
Глубина, мм.	1000	1200	400
Высота монтажной панели, мм.	1896	1896	1896
Ширина монтажной панели, мм.	499	499	699
Артикул	UR10200200610	UR10300200612	UR10400210804
Вес, кг.	47,50	51,00	51,96
Монтажные перемычки по глубине шкафа	*	*	*
<b>ДВЕРИ ОДНОСТВОРЧАТЫЕ</b>			
Дверь глухая	UR40901200600	UR40901200600	UR40902200800
Дверь обзорная	UR24400200606	UR24400200606	UR24400200806
Дверь перфорированная	UR55109206000	UR55109206000	UR55110208000
<b>ДВЕРИ ДВУХСТВОРЧАТЫЕ</b>			
Дверь глухая двухстворчатая	----	----	UR24500200804
Дверь перфорированная двухстворчатая	----	----	UR54905208000
<b>ДВЕРИ ОДНОСТВОРЧАТЫЕ (НАРУЖНЫЕ ПЕТЛИ)</b>			
Дверь глухая	UR88109206000	UR88109206000	UR88110208000
Дверь обзорная	UR88208206000	UR88208206000	UR88209208000
Дверь перфорированная	UR88502206000	UR88502206000	UR88503208000
<b>ДВЕРИ ДВУХСТВОРЧАТЫЕ (НАРУЖНЫЕ ПЕТЛИ)</b>			
Дверь глухая двухстворчатая	----	----	UR88305208000
Дверь перфорированная двухстворчатая	----	----	UR88402208000
<b>СТЕНКИ</b>			
Стенка боковая	UR43500200610	UR43500200612	UR43500200604
Стенка боковая промежуточная	UR66510201000	UR66510201200	UR66510204000
Стенка задняя	UR41701200600	UR41701200600	UR41702200800
<b>МОНТАЖНАЯ ПАНЕЛЬ</b>			
Панель монтажная (2 мм)	UR66912206000	UR66912206000	UR66913208000
Панель монтажная (3 мм)	UR42901190500	UR42901190500	UR42902190700
Панель монтажная перфорированная ВМ (фронтальная)	UR42600190600	UR42600190600	UR42601190800
Панель монтажная перфорированная НМ (боковая)	UR42800190500	UR42800190500	UR42801190700
Панель монтажная секционная	см. стр.		
<b>ЦОКОЛЬ, ВЫСОТА 100 ММ. (RAL7021)</b>			
Элементы передний и задний цоколя (RAL7021)	UR13613210060	UR13613210060	UR13614210080
Элементы боковые цоколя (RAL7021)	UR13600210010	UR13601210012	UR13602210040
<b>ЦОКОЛЬ, ВЫСОТА 200 ММ. (RAL7021)</b>			
Элементы передний и задний цоколя (RAL7021)	UR13633210060	UR13633210060	UR13634210080
Элементы боковые цоколя (RAL7021)	UR13620210010	UR13621210012	UR13622210040
Цоколь, высота 100 мм. передний и задний (RAL7035)	см. стр.		
Цоколь, высота 100 мм. боковой (RAL7035)	см. стр.		
<b>КОМПЛЕКТЫ В ОСНОВАНИЕ ШКАФА</b>			
см. стр.			
<b>КОМПЛЕКТУЮЩИЕ ДЛЯ СОЕДИНЕНИЯ ШКАФОВ</b>			
см. стр.			
<b>КОМПЛЕКТУЮЩИЕ ДЛЯ МОНТАЖА</b>			
см. стр.			
<b>КОМПЛЕКТУЮЩИЕ ДЛЯ 19-ДЮЙМОВОГО ОБОРУДОВАНИЯ</b>			
см. стр.			
<b>КОНТРОЛЬ КЛИМАТА</b>			
см. стр.			
<b>АКСЕССУАРЫ</b>			
см. стр.			

2000	2000	2000	2000	2000	2000	2000	Стр.
800	800	800	800	800	1000	1000	
500	600	800	1000	1200	400	500	
1896	1896	1869	1869	1869	1896	1896	
699	699	699	699	699	899	899	
UR10401210805	UR10500200806	UR10600210808	UR12200210810	UR10800200812	UR10900211004	UR10901211005	32-33
57,30	62,55	73,80	56,00	74,20	59,28	65,40	
*	*	*	*	*	*	*	
<b>ДВЕРИ ОДНОСТВОРЧАТЫЕ</b>							
UR40902200800	UR40902200800	UR40902200800	UR40902200800	UR40902200800	----	----	48
UR24400200806	UR24400200806	UR24400200806	UR24400200806	UR24400200806	----	----	49
UR55110208000	UR55110208000	UR55110208000	UR55110208000	UR55110208000	----	----	51
<b>ДВЕРИ ДВУХСТВОРЧАТЫЕ</b>							
UR24500200804	UR24500200804	UR24500200804	UR24500200804	UR24500200804	UR24500201004	UR24500201004	50
UR54905208000	UR54905208000	UR54905208000	UR54905208000	UR54905208000	UR54906201000	UR54906201000	52
<b>ДВЕРИ ОДНОСТВОРЧАТЫЕ (НАРУЖНЫЕ ПЕТЛИ)</b>							
UR88110208000	UR88110208000	UR88110208000	UR88110208000	UR88110208000	----	----	48
UR88209208000	UR88209208000	UR88209208000	UR88209208000	UR88209208000	----	----	49
UR88503208000	UR88503208000	UR88503208000	UR88503208000	UR88503208000	----	----	51
<b>ДВЕРИ ДВУХСТВОРЧАТЫЕ (НАРУЖНЫЕ ПЕТЛИ)</b>							
UR88305208000	UR88305208000	UR88305208000	UR88305208000	UR88305208000	UR88306201000	UR88306201000	50
UR88402208000	UR88402208000	UR88402208000	UR88402208000	UR88402208000	----	----	52
<b>СТЕНКИ</b>							
UR43501200505	UR43500200406	UR43500200608	UR43500200610	UR43500200612	UR43500200604	UR43501200505	55
UR66510205000	UR66510206000	UR66510208000	UR66510201000	UR66510201200	UR66510204000	UR66510205000	77
UR41702200800	UR41702200800	UR41702200800	UR41702200800	UR41702200800	UR41703201000	UR41703201000	56
<b>МОНТАЖНАЯ ПАНЕЛЬ</b>							
UR66913208000	UR66913208000	UR66913208000	UR66913208000	UR66913208000	UR66914201000	UR66914201000	57
UR42902190700	UR42902190700	UR42902190700	UR42902190700	UR42902190700	UR42903190700	UR42903190700	57
UR42601190800	UR42601190800	UR42601190800	UR42601190800	UR42601190800	UR42602191000	UR42602191000	60
----	UR42801190700	UR42801190700	UR42801190700	UR42801190700	UR42802190900	----	60
см. стр.							61
<b>ЦОКОЛЬ, ВЫСОТА 100 ММ. (RAL7021)</b>							
UR13614210080	UR13614210080	UR13614210080	UR13614210080	UR13614210080	UR13610210010	UR13610210010	62-63
UR13603210050	UR13604210060	UR13605210080	UR13600210010	UR13601210012	UR13602210040	UR13603210050	62-63
<b>ЦОКОЛЬ, ВЫСОТА 200 ММ. (RAL7021)</b>							
UR13634210080	UR13634210080	UR13634210080	UR13634210080	UR13634210080	UR13630210010	UR13630210010	62-63
UR13623210050	UR13624210060	UR13625210080	UR13620210010	UR13621210012	UR13622210040	UR13623210050	62-63
см. стр.							63
см. стр.							63
см. стр.							67-74
см. стр.							75-77
см. стр.							79-92
см. стр.							108-115
см. стр.							116-132
см. стр.							133-141

Высота, мм.	2000	2000	2000
Ширина, мм.	1000	1000	1200
Глубина, мм.	600	800	400
Высота монтажной панели, мм.	1896	1896	1896
Ширина монтажной панели, мм.	899	899	1099
Артикул	UR11000211006	UR11100211008	UR11200211204
Вес, кг.	71,57	84,65	66,16
Монтажные перемычки по глубине шкафа	*	*	*
<b>ДВЕРИ ОДНОСТВОРЧАТЫЕ</b>			
Дверь глухая	----	----	----
Дверь обзорная	----	----	----
Дверь перфорированная	----	----	----
<b>ДВЕРИ ДВУХСТВОРЧАТЫЕ</b>			
Дверь глухая двухстворчатая	UR24500201004	UR24500201004	UR24500201204
Дверь перфорированная двухстворчатая	UR54906201000	UR54906201000	UR54907201200
<b>ДВЕРИ ОДНОСТВОРЧАТЫЕ (НАРУЖНЫЕ ПЕТЛИ)</b>			
Дверь глухая	----	----	----
Дверь обзорная	----	----	----
Дверь перфорированная	----	----	----
<b>ДВЕРИ ДВУХСТВОРЧАТЫЕ (НАРУЖНЫЕ ПЕТЛИ)</b>			
Дверь глухая двухстворчатая	UR88306201000	UR88306201000	UR88307201200
Дверь перфорированная двухстворчатая			
<b>СТЕНКИ</b>			
Стенка боковая	UR43500200406	UR43500200608	UR43500200604
Стенка боковая промежуточная	UR66510206000	UR66510208000	UR66510204000
Стенка задняя	UR41703201000	UR41703201000	UR41704201200
<b>МОНТАЖНАЯ ПАНЕЛЬ</b>			
Панель монтажная (2 мм)	UR66914201000	UR66914201000	UR66915201200
Панель монтажная (3 мм)	UR42903190700	UR42903190700	UR42904190700
Панель монтажная перфорированная ВМ (фронтальная)	UR42602191000	UR42602191000	----
Панель монтажная перфорированная НМ (боковая)	UR42802190900	UR42802190900	----
Панель монтажная секционная	см. стр.		
<b>ЦОКОЛЬ, ВЫСОТА 100 ММ. (RAL7021)</b>			
Элементы передний и задний цоколя (RAL7021)	UR13610210010	UR13610210010	UR13612210012
Элементы боковые цоколя (RAL7021)	UR13604210060	UR13605210080	UR13602210040
<b>ЦОКОЛЬ, ВЫСОТА 200 ММ. (RAL7021)</b>			
Элементы передний и задний цоколя (RAL7021)	UR13630210010	UR13630210010	UR13631210012
Элементы боковые цоколя (RAL7021)	UR13624210060	UR13625210080	UR13622210040
Цоколь, высота 100 мм. передний и задний (RAL7035)	см. стр.		
Цоколь, высота 100 мм. боковой (RAL7035)	см. стр.		
КОМПЛЕКТЫ В ОСНОВАНИЕ ШКАФА	см. стр.		
КОМПЛЕКТУЮЩИЕ ДЛЯ СОЕДИНЕНИЯ ШКАФОВ	см. стр.		
КОМПЛЕКТУЮЩИЕ ДЛЯ МОНТАЖА	см. стр.		
КОМПЛЕКТУЮЩИЕ ДЛЯ 19-ДЮЙМОВОГО ОБОРУДОВАНИЯ	см. стр.		
КОНТРОЛЬ КЛИМАТА	см. стр.		
АКСЕССУАРЫ	см. стр.		

2000	2000	2000	2200	2200	2200	2200	Стр.
1200	1200	1200	600	600	600	600	
500	600	800	500	600	800	1000	
1896	1896	1896	2096	2096	2096	2096	
1099	1099	1099	499	499	499	499	
UR11201211205	UR11300211206	UR11400211208	UR11401230605	UR11500230606	UR11600230608	UR12600230610	32-33
65,40	79,84	94,46	51,90	57,02	67,01	50,50	
*	*	*	*	*	*	*	
----	----	----	UR41001210600	UR41001210600	UR41001210600	UR41001210600	48
----	----	----	UR24400220606	UR24400220606	UR24400220606	UR24400220606	49
----	----	----	UR55111226000	UR55111226000	UR55111226000	UR55111226000	51
UR24500201204	UR24500201204	UR24500201204	----	----	----	----	50
UR54907201200	UR54907201200	UR54907201200	----	----	----	----	52
----	----	----	UR88111226000	UR88111226000	UR88111226000	UR88111226000	48
----	----	----	UR88210226000	UR88210226000	UR88210226000	UR88210226000	49
----	----	----	UR88504226000	UR88504226000	UR88504226000	UR88504226000	51
UR88307201200	UR88307201200	UR88307201200	----	----	----	----	50
----	----	----	----	----	----	----	52
UR43501200505	UR43500200406	UR43500200608	UR43501220505	UR43700220606	UR43700220608	UR43700220610	55
UR66510205000	UR66510206000	UR66510208000		UR66510226000	UR66510228000	UR66510221000	77
UR41704201200	UR41704201200	UR41704201200	UR41800220606	UR41800220606	UR41800220806	UR41801220606	56
UR66915201200	UR66915201200	UR66915201200	UR66916226000	UR66916226000	UR66916226000	UR66916226000	57
UR42904190700	UR42904190700	UR42904190700	UR42903220606	UR42903220606	UR42903220606	UR42903220606	57
----	----	----	----	----	----	----	60
----	----	----	----	----	----	----	60
см. стр.							61
UR13612210012	UR13612210012	UR13612210012	UR13613210060	UR13613210060	UR13613210060	UR13613210060	62-63
UR13603210050	UR13604210060	UR13605210080	UR13603210050	UR13604210060	UR13605210080	UR13600210010	62-63
UR13631210012	UR13631210012	UR13631210012	UR13633210060	UR13633210060	UR13633210060	UR13633210060	62-63
UR13623210050	UR13624210060	UR13625210080	UR13623210050	UR13624210060	UR13625210080	UR13620210010	62-63
см. стр.							63
см. стр.							63
см. стр.							67-74
см. стр.							75-77
см. стр.							79-92
см. стр.							108-115
см. стр.							116-132
см. стр.							133-141

Высота, мм.	2200	2200	2200
Ширина, мм.	800	800	800
Глубина, мм.	500	600	800
Высота монтажной панели, мм.	2096	2096	2096
Ширина монтажной панели, мм.	699	699	699
Артикул	UR12601230805	UR11700230806	UR11800230808
Вес, кг.	60,20	65,36	76,81
Монтажные перемычки по глубине шкафа	*	*	*
<b>ДВЕРИ ОДНОСТВОРЧАТЫЕ</b>			
Дверь глухая	UR41002210800	UR41002210800	UR41002210800
Дверь обзорная	UR24400220806	UR24400220806	UR24400220806
Дверь перфорированная	UR55112228000	UR55112228000	UR55112228000
<b>ДВЕРИ ДВУХСТВОРЧАТЫЕ</b>			
Дверь глухая двухстворчатая	UR24500220808	UR24500220808	UR24500220808
Дверь перфорированная двухстворчатая	UR54908228000	UR54908228000	UR54908228000
<b>ДВЕРИ ОДНОСТВОРЧАТЫЕ (НАРУЖНЫЕ ПЕТЛИ)</b>			
Дверь глухая	UR88112228000	UR88112228000	UR88112228000
Дверь обзорная	UR88211228000	UR88211228000	UR88211228000
Дверь перфорированная	UR88505228000	UR88505228000	UR88505228000
<b>ДВЕРИ ДВУХСТВОРЧАТЫЕ (НАРУЖНЫЕ ПЕТЛИ)</b>			
Дверь глухая двухстворчатая	UR88308228000	UR88308228000	UR88308228000
Дверь перфорированная двухстворчатая	UR88403228000	UR88403228000	UR88403228000
<b>СТЕНКИ</b>			
Стенка боковая	UR43501220505	UR43700220606	UR43700220608
Стенка боковая промежуточная	----	UR66510226000	UR66510228000
Стенка задняя	UR41800220606	UR41800220806	UR41800220806
<b>МОНТАЖНАЯ ПАНЕЛЬ</b>			
Панель монтажная (2 мм)	UR66917228000	UR66917228000	UR66917228000
Панель монтажная (3 мм)	UR42904220806	UR42904220806	UR42904220806
Панель монтажная перфорированная ВМ (фронтальная)	----	----	----
Панель монтажная перфорированная НМ (боковая)	----	----	----
Панель монтажная секционная	см. стр.		
<b>ЦОКОЛЬ, ВЫСОТА 100 ММ. (RAL7021)</b>			
Элементы передний и задний цоколя (RAL7021)	UR13614210080	UR13614210080	UR13614210080
Элементы боковые цоколя (RAL7021)	UR13603210050	UR13604210060	UR13605210080
<b>ЦОКОЛЬ, ВЫСОТА 200 ММ. (RAL7021)</b>			
Элементы передний и задний цоколя (RAL7021)	UR13634210080	UR13634210080	UR13634210080
Элементы боковые цоколя (RAL7021)	UR13623210050	UR13624210060	UR13625210080
Цоколь, высота 100 мм. передний и задний (RAL7035)	см. стр.		
Цоколь, высота 100 мм. боковой (RAL7035)	см. стр.		
<b>КОМПЛЕКТЫ В ОСНОВАНИЕ ШКАФА</b>			
см. стр.			
<b>КОМПЛЕКТУЮЩИЕ ДЛЯ СОЕДИНЕНИЯ ШКАФОВ</b>			
см. стр.			
<b>КОМПЛЕКТУЮЩИЕ ДЛЯ МОНТАЖА</b>			
см. стр.			
<b>КОМПЛЕКТУЮЩИЕ ДЛЯ 19-ДЮЙМОВОГО ОБОРУДОВАНИЯ</b>			
см. стр.			
<b>КОНТРОЛЬ КЛИМАТА</b>			
см. стр.			
<b>АКСЕССУАРЫ</b>			
см. стр.			

2200	2200	2200	2200	2200	Стр.
800	1000	1000	1200	1200	
1000	500	600	500	600	
2096	2096	2096	2096	2096	
699	899	899	1099	1099	
UR12500230810	UR12501231005	UR11900231006	UR11901231205	UR12000231206	32-33
68,00	70,50	74,58	78,70	83,05	
*	*	*	*	*	
<b>ДВЕРИ ОДНОСТВОРЧАТЫЕ</b>					
UR41002210800	----	----	----	----	48
UR24400220806	----	----	----	----	49
UR55112228000	----	----	----	----	51
<b>ДВЕРИ ДВУХСТВОРЧАТЫЕ</b>					
UR24500220808	UR24500221006	UR24500221006	UR24500221206	UR24500221206	50
UR54908228000	UR54909221000	UR54909221000	UR54910221200	UR54910221200	52
<b>ДВЕРИ ОДНОСТВОРЧАТЫЕ (НАРУЖНЫЕ ПЕТЛИ)</b>					
UR88112228000	----	----	----	----	48
UR88211228000	----	----	----	----	49
UR88505228000	----	----	----	----	51
<b>ДВЕРИ ДВУХСТВОРЧАТЫЕ (НАРУЖНЫЕ ПЕТЛИ)</b>					
UR88308228000	UR88309221000	UR88309221000	UR88310221200	UR88310221200	50
UR88403228000	----	----	----	----	52
<b>СТЕНКИ</b>					
UR43700220610	UR43501220505	UR43700220606	UR43501220505	UR43700220606	55
UR66510221000		UR66510226000		UR66510226000	77
UR41801220606	UR41800221006	UR41800221006	UR41800221006	UR41800221006	56
<b>МОНТАЖНАЯ ПАНЕЛЬ</b>					
UR66917228000	UR66918221000	UR66918221000	UR66920221200	UR66920221200	57
UR42904220806	UR42911221006	UR42911221006	UR42912221206	UR42912221206	57
----	----	----	----	----	60
----	----	----	----	----	60
					61
<b>ЦОКОЛЬ, ВЫСОТА 100 ММ. (RAL7021)</b>					
UR13614210080	UR13610210010	UR13610210010	UR13612210012	UR13612210012	62-63
UR13600210010	UR13603210050	UR13604210060	UR13603210050	UR13604210060	62-63
<b>ЦОКОЛЬ, ВЫСОТА 200 ММ. (RAL7021)</b>					
UR13634210080	UR13630210010	UR13630210010	UR13631210012	UR13631210012	62-63
UR13620210010	UR13623210050	UR13624210060	UR13623210050	UR13624210060	62-63
					63
					63
					67-74
					75-77
					79-92
					108-115
					116-132
					133-141



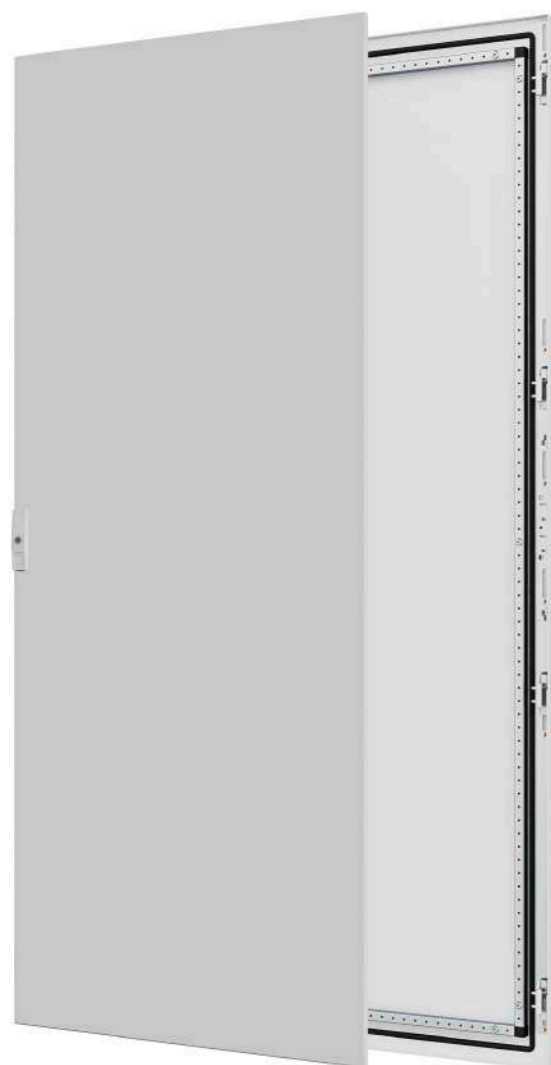

## ДВЕРИ ГЛУХИЕ ОДНОСТВОРЧАТЫЕ

Двери глухие одностворчатые предназначены для установки в рамы напольных линейных шкафов RS52 шириной до 800 мм включительно. Крепятся к вертикальным стойкам рамы при помощи петель. Установка фронтальная.

Двери двух типов:

- скрытые петли, с углом открывания 160°
- наружные петли, с углом открытия 180°

### МАТЕРИАЛ:

листовая сталь, толщина 2,0 мм., RAL7035

### КОМПЛЕКТАЦИЯ:

- дверь глухая - 1 шт.
- петли 2-4 шт.
- запорные скобы 2-4 шт.
- замок-накладка - 1 шт.
- ключ с двойной бородкой - 1 шт.
- крепёжный набор

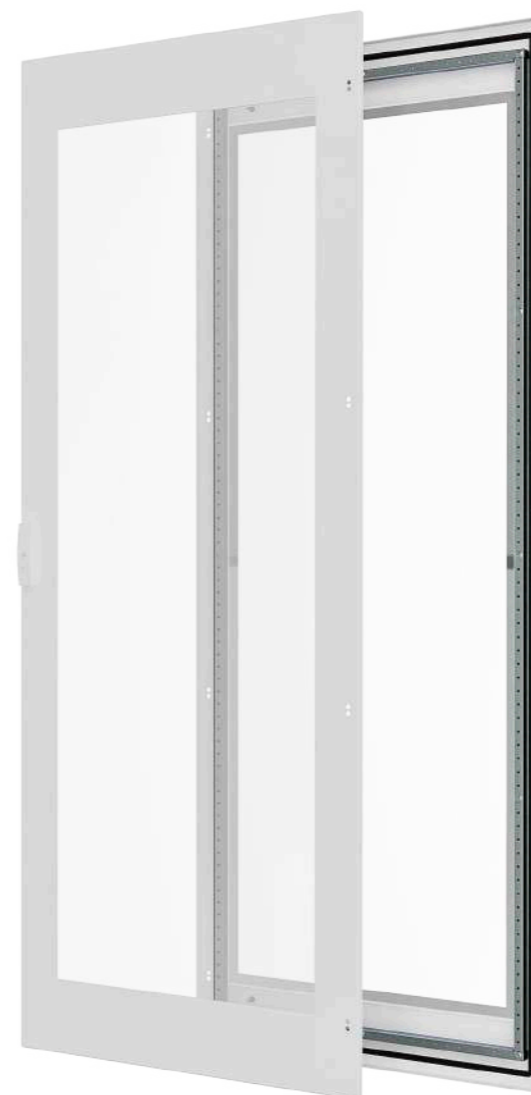

## ДВЕРИ ОБЗОРНЫЕ ОДНОСТВОРЧАТЫЕ

Двери обзорные одностворчатые предназначены для установки в рамы напольных линейных шкафов RS52 шириной до 800 мм включительно. Крепятся к вертикальным стойкам рамы при помощи петель. Установка фронтальная.

Двери двух типов:

- скрытые петли, с углом открывания 160°
- наружные петли, с углом открытия 180°

### МАТЕРИАЛ:

стекло закалённое, толщина 4,0 мм;  
листовая сталь, толщина 2,0 мм., RAL 7035

### КОМПЛЕКТАЦИЯ:

- дверь обзорная - 1 шт.
- петли 2-4 шт.
- запорные скобы 2-4 шт.
- замок-накладка - 1 шт.
- ключ с двойной бородкой - 1 шт.
- крепёжный набор

Наименование	Артикул		Габариты шкафа		Вес, кг
	Наружные петли	Скрытые петли	Высота, мм	Ширина, мм	
Дверь глухая RS52 120.60	UR88100126000	UR40501120600	1200	600	19,8
Дверь глухая RS52 140.60	UR88101146000	UR40601140600	1400	600	23,0
Дверь глухая RS52 140.80	UR88102148000	UR40602140800	1400	800	28,9
Дверь глухая RS52 160.60	UR88103166000	UR40701160600	1600	600	25,9
Дверь глухая RS52 160.80	UR88104168000	UR40702160800	1600	800	32,5
Дверь глухая RS52 180.40	UR88105184000	UR40800180400	1800	400	21,5
Дверь глухая RS52 180.60	UR88106186000	UR40801180600	1800	600	28,8
Дверь глухая RS52 180.80	UR88107188000	UR40802180800	1800	800	36,1
Дверь глухая RS52 200.40	UR88108204000	UR40900200400	2000	400	23,3
Дверь глухая RS52 200.60	UR88109206000	UR40901200600	2000	600	31,6
Дверь глухая RS52 200.80	UR88110208000	UR40902200800	2000	800	39,7
Дверь глухая RS52 220.60	UR88111226000	UR41001210600	2200	600	34,5
Дверь глухая RS52 220.80	UR88112228000	UR41002210800	2200	800	43,3

Наименование	Артикул		Габариты шкафа		Вес, кг
	Наружные петли	Скрытые петли	Высота, мм	Ширина, мм	
Дверь обзорная RS52 120.60	UR88200126000	UR24400120604	1200	600	14,0
Дверь обзорная RS52 140.60	UR88201146000	UR24400140604	1400	600	16,0
Дверь обзорная RS52 140.80	UR88202148000	UR24400140804	1400	800	19,8
Дверь обзорная RS52 160.60	UR88203166000	UR24400160604	1600	600	18,1
Дверь обзорная RS52 160.80	UR88204168000	UR24400160804	1600	800	22,2
Дверь обзорная RS52 180.60	UR88205186000	UR24400180604	1800	600	20,2
Дверь обзорная RS52 180.80	UR88206188000	UR24400180804	1800	800	24,6
Дверь обзорная RS52 200.40	UR88207204000	UR24400200406	2000	400	22,3
Дверь обзорная RS52 200.60	UR88208206000	UR24400200606	2000	600	28,7
Дверь обзорная RS52 200.80	UR88209208000	UR24400200806	2000	800	34,9
Дверь обзорная RS52 220.60	UR88210226000	UR24400220606	2200	600	24,3
Дверь обзорная RS52 220.80	UR88211228000	UR24400220806	2200	800	29,5



## ДВЕРИ ПЕРФОРИРОВАННЫЕ ОДНОСТВОРЧАТЫЕ

Двери перфорированные одностворчатые предназначены для установки в рамы напольных линейных шкафов RS52 шириной до 800 мм включительно. Крепятся к вертикальным стойкам рамы при помощи петель. Установка фронтальная.

Двери двух типов:

- скрытые петли, с углом открывания 160°
- наружные петли, с углом открытия 180°

### МАТЕРИАЛ:

листовая сталь, толщина 1,2 мм., RAL 7035

### КОМПЛЕКТАЦИЯ:

- дверь перфорированная одностворчатая - 1 шт.
- петли - 4 шт.
- замок-накладка - 1 шт.
- ключ с двойной бородкой - 1 шт.
- крепёжный набор



## ДВЕРИ ГЛУХИЕ ДВУХСТВОРЧАТЫЕ

Двери глухие двухстворчатые предназначены для установки в рамы напольных линейных шкафов RS52 шириной 800-1200 мм включительно. Крепятся к вертикальным стойкам рамы при помощи петель. Установка фронтальная. Грузоподъемность двери не более 70 кг.

Двери двух типов:

- скрытые петли, с углом открывания 160°
- наружные петли, с углом открытия 180°

### МАТЕРИАЛ:

листовая сталь, толщина 1,2 мм., RAL 7035

### КОМПЛЕКТАЦИЯ:

- дверь двухстворчатая - 1 шт.
- петли - 8 шт.
- замок-накладка - 1 шт.
- ключ с двойной бородкой - 1 шт.
- крепёжный набор

Наименование	Артикул		Габариты шкафа		Вес, кг
	Наружные петли	Скрытые петли	Высота, мм	Ширина, мм	
Дверь перфорированная RS52 180.60	UR88500186000	UR55106186000	1800	600	24,5
Дверь перфорированная RS52 180.80	UR88501188000	UR55107188000	1800	800	26,0
Дверь перфорированная RS52 200.60	UR88502206000	UR55109206000	2000	600	13,4
Дверь перфорированная RS52 200.80	UR88503208000	UR55110208000	2000	800	17,0
Дверь перфорированная RS52 220.60	UR88504226000	UR55111226000	2200	600	14,5
Дверь перфорированная RS52 220.80	UR88505228000	UR55112228000	2200	800	18,0

Наименование	Артикул		Габариты шкафа		Вес, кг
	Наружные петли	Скрытые петли	Высота, мм	Ширина, мм	
Дверь глухая двухстворчатая RS52 140.80	UR88300148000	UR24500140804	1400	800	33,5
Дверь глухая двухстворчатая RS52 160.80	UR88301168000	UR24500160804	1600	800	37,7
Дверь глухая двухстворчатая RS52 180.80	UR88302188000	UR24500180508	1800	800	41,8
Дверь глухая двухстворчатая RS52 180.100	UR88303181000	UR24500181004	1800	1000	48,8
Дверь глухая двухстворчатая RS52 180.120	UR88304181200	UR24500181204	1800	1200	55,7
Дверь глухая двухстворчатая RS52 200.80	UR88305208000	UR24500200804	2000	800	46,0
Дверь глухая двухстворчатая RS52 200.100	UR88306201000	UR24500201004	2000	1000	53,7
Дверь глухая двухстворчатая RS52 200.120	UR88307201200	UR24500201204	2000	1200	61,3
Дверь глухая двухстворчатая RS52 220.80	UR88308228000	UR24500220808	2200	800	50,2
Дверь глухая двухстворчатая RS52 220.100	UR88309221000	UR24500221006	2200	1000	58,6
Дверь глухая двухстворчатая RS52 220.120	UR88310221200	UR24500221206	2200	1200	66,9

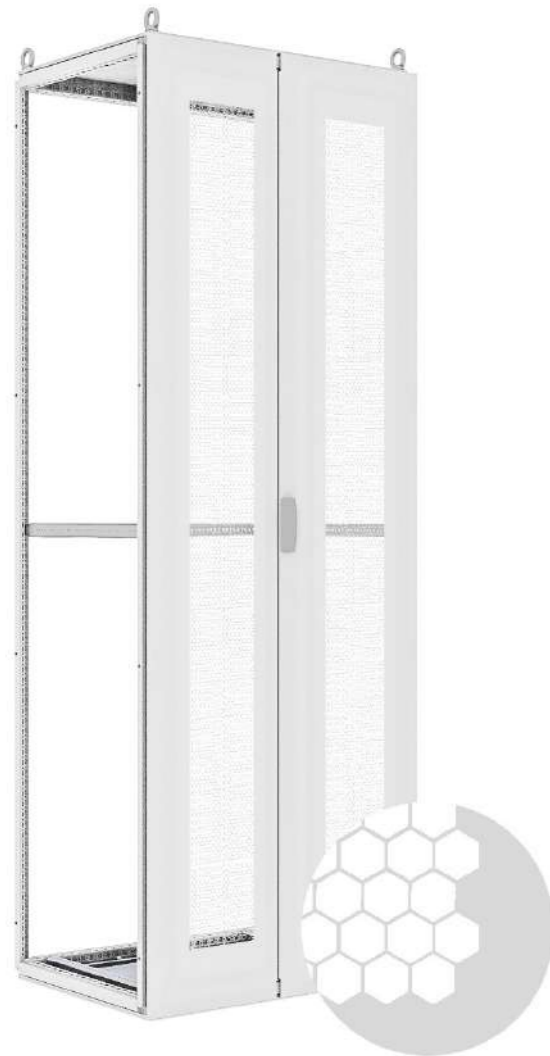

## ДВЕРИ ПЕРФОРИРОВАННЫЕ ДВУХСТВОРЧАТЫЕ

Двери перфорированные двухстворчатые предназначены для установки в рамы напольных линейных шкафов RS52 шириной 800-1200 мм включительно. Крепятся к вертикальным стойкам рамы при помощи петель. Установка фронтальная.

Двери двух типов:

- скрытые петли, с углом открывания 160°
- наружные петли, с углом открытия 180°

### МАТЕРИАЛ:

листовая сталь, толщина 2,0 мм., RAL 7035

### КОМПЛЕКТАЦИЯ:

- дверь двухстворчатая - 1 шт.
- петли - 8 шт.
- замок-накладка - 1 шт.
- ключ с двойной бородкой - 1 шт.
- крепёжный набор

Наименование	Артикул		Габариты шкафа		Вес, кг
	Наружные петли	Скрытые петли	Высота, мм	Ширина, мм	
Дверь перфорированная двухстворчатая RS52 180.100	UR88400181000	UR54911181000	1800	1000	40,0
Дверь перфорированная двухстворчатая RS52 180.80	UR88401188000	UR54902188000	1800	800	30,0
Дверь перфорированная двухстворчатая RS52 200.80	UR88402208000	UR54905208000	2000	800	34,0
Дверь перфорированная двухстворчатая RS52 220.80	UR88403228000	UR54908228000	2200	800	54,5



## ДВЕРИ СЕКЦИОННЫЕ

Двери секционные предназначены для установки в рамы напольных линейных шкафов RS52 шириной до 800 мм включительно.

Крепятся к вертикальным стойкам рамы при помощи скрытых петель, входящих в комплект двери. Исполнение дверей может быть глухим или обзорным. Дверь может комбинироваться произвольным образом.

Дополнительно требуется приобрести комплект концевой панели верхней и нижней

54  
стр.

### МАТЕРИАЛ:

листовая сталь, толщина 2,0 мм., RAL 7035, для обзорной двери - стекло

### КОМПЛЕКТАЦИЯ:

- дверь секционная - 1 шт.
- разделитель - 1 шт.
- петли 2-4 шт.
- замок-накладка
- ключ с двойной бородкой - 1 шт.
- крепежный набор

Наименование	Артикул	Габариты шкафа		Вес, кг
		Высота, мм	Ширина, мм	
<b>ДВЕРЬ ГЛУХАЯ СЕКЦИОННАЯ</b>				
Дверь глухая секционная 400 мм RS52 00.40	UR35440091400	400	400	5,62
Дверь глухая секционная 400 мм RS52 00.60	UR35441091600	400	600	8,11
Дверь глухая секционная 400 мм RS52 00.80	UR35442091800	400	800	10,61
Дверь глухая секционная 600 мм RS52 00.40	UR35460092400	600	400	7,51
Дверь глухая секционная 600 мм RS52 00.60	UR35461092600	600	600	10,84
Дверь глухая секционная 600 мм RS52 00.80	UR35462092800	600	800	14,17
Дверь глухая секционная 800 мм RS52 00.80	UR35482093800	800	800	19,05
Дверь глухая секционная 1000 мм RS52 00.40	UR35400090400	1000	400	13,33
Дверь глухая секционная 1000 мм RS52 00.60	UR35401090600	1000	600	18,31
Дверь глухая секционная 1000 мм RS52 00.80	UR35402090800	1000	800	23,30
<b>ДВЕРЬ ОБЗОРНАЯ СЕКЦИОННАЯ</b>				
Дверь обзорная секционная 600 мм RS52 00.60	UR31652206000	600	600	8,98
Дверь обзорная секционная 600 мм RS52 00.80	UR31652208000	600	800	10,98



**ПАНЕЛЬ КОНЦЕВАЯ ВЕРХНЯЯ**

**ПАНЕЛЬ КОНЦЕВАЯ НИЖНЯЯ**

Панель концевая верхняя/нижняя глухая предназначена для установки в рамы напольных линейных шкафов RS52 шириной до 800 мм включительно. Крепятся к верхним и нижним балкам рамы, в нижнюю панель входит разделитель.

**МАТЕРИАЛ:**  
листовая сталь, толщина 2,0 мм., RAL 7035

**КОМПЛЕКТАЦИЯ:**

- панель - 1 шт.
- крепежный набор

Наименование	Артикул	Габариты шкафа	
		Высота, мм	Ширина, мм
<b>ПАНЕЛЬ КОНЦЕВАЯ ВЕРХНЯЯ (ПАНЕЛЬ КОНЦЕВАЯ ВЕРХНЯЯ ГЛУХАЯ 100 ММ RS52 00.XX (1ШТ.))</b>			
Панель концевая верхняя глухая 100 мм RS52 00.40 (1шт.)	UR33600000418	100	400
Панель концевая верхняя глухая 100 мм RS52 00.60 (1шт.)	UR33601000618	100	600
Панель концевая верхняя глухая 100 мм RS52 00.80 (1шт.)	UR33602000818	100	800
<b>ПАНЕЛЬ КОНЦЕВАЯ НИЖНЯЯ (ПАНЕЛЬ КОНЦЕВАЯ НИЖНЯЯ ГЛУХАЯ 100 ММ RS52 00.XX (1ШТ.))</b>			
Панель концевая нижняя глухая 100 мм RS52 00.40 (1шт.)	UR33500000418	100	400
Панель концевая нижняя глухая 100 мм RS52 00.60 (1шт.)	UR33501000618	100	600
Панель концевая нижняя глухая 100 мм RS52 00.80 (1шт.)	UR33502000818	100	800

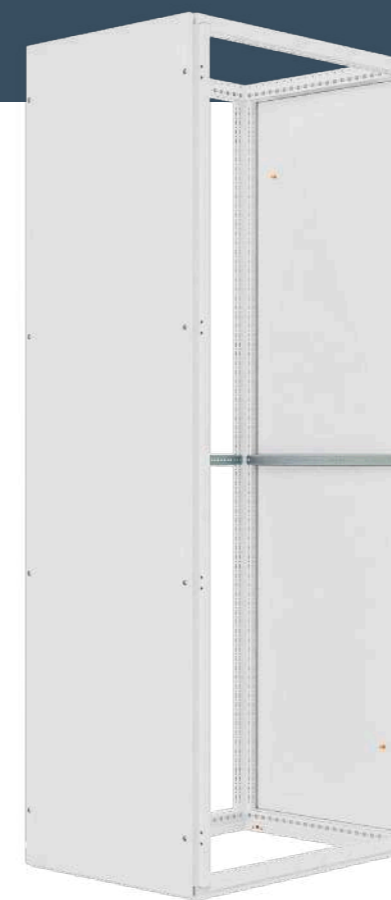

## СТЕНКА БОКОВАЯ

Стенки боковые для корпусов линейных шкафов RS52 с уплотнением из пенополиуретана, шпильками заземления М6. Крепление на винтах.

**МАТЕРИАЛ:**  
листовая сталь, толщина 1,4 мм., RAL 7035

**КОМПЛЕКТАЦИЯ:**

- стенка боковая - 2 шт.
- крепежный набор

Наименование	Габариты шкафа			Количество в комплекте, шт.
	Артикул	Высота, мм	Ширина, мм	
Стенка боковая RS52 120.40 (2 шт.)	UR43101130400	1200	400	2
Стенка боковая RS52 120.50 (2 шт.)	UR43102130500	1200	500	2
Стенка боковая RS52 120.60 (2 шт.)	UR43101130600	1200	600	2
Стенка боковая RS52 140.40 (2 шт.)	UR43201150400	1400	400	2
Стенка боковая RS52 140.50 (2 шт.)	UR43202150500	1400	500	2
Стенка боковая RS52 140.60 (2 шт.)	UR43201150600	1400	600	2
Стенка боковая RS52 160.40 (2 шт.)	UR43300170400	1600	400	2
Стенка боковая RS52 160.50 (2 шт.)	UR43301170500	1600	500	2
Стенка боковая RS52 160.60 (2 шт.)	UR43300170600	1600	600	2
Стенка боковая RS52 180.40 (2 шт.)	UR43400180604	1800	400	2
Стенка боковая RS52 180.50 (2 шт.)	UR43401180505	1800	500	2
Стенка боковая RS52 180.60 (2 шт.)	UR43400180406	1800	600	2
Стенка боковая RS52 180.80 (2 шт.)	UR43400180608	1800	800	2
Стенка боковая RS52 180.100 (2 шт.)	UR43400180610	1800	1000	2
Стенка боковая RS52 180.120 (2 шт.)	UR43400180612	1800	1200	2
Стенка боковая RS52 200.40 (2 шт.)	UR43500200604	2000	400	2
Стенка боковая RS52 200.50 (2 шт.)	UR43501200505	2000	500	2
Стенка боковая RS52 200.60 (2 шт.)	UR43500200406	2000	600	2
Стенка боковая RS52 200.80 (2 шт.)	UR43500200608	2000	800	2
Стенка боковая RS52 200.100 (2 шт.)	UR43500200610	2000	1000	2
Стенка боковая RS52 200.120 (2 шт.)	UR43500200612	2000	1200	2
Стенка боковая RS52 220.50 (2 шт.)	UR43501220505	2200	500	2
Стенка боковая RS52 220.60 (2 шт.)	UR43700220606	2200	600	2
Стенка боковая RS52 220.80 (2 шт.)	UR43700220608	2200	800	2
Стенка боковая RS52 220.100 (2 шт.)	UR43700220610	2200	1000	2

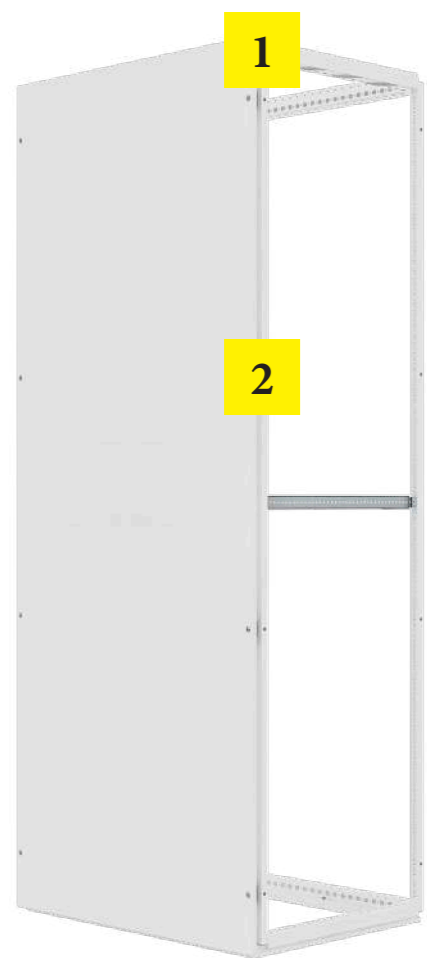

## СТЕНКА ЗАДНЯЯ

Стенка задняя глухая для корпусов линейных шкафов RS52 с уплотнением из пенополиуретана, шпильками заземления М6.

### МАТЕРИАЛ:

листовая сталь, толщина 1.4 мм., RAL 7035

### КОМПЛЕКТАЦИЯ:

- стенка задняя - 1 шт.
- крепежный набор
- кронштейн крепления 4-8 шт.



## ПАНЕЛИ МОНТАЖНЫЕ

Панель монтажная предназначена для установки в рамы и корпуса наполных линейных шкафов RS52. Крепится к горизонтальным балкам основания и крыши при помощи стальных кронштейнов.

### МАТЕРИАЛ:

оцинкованная листовая сталь, толщина 2,0 и 3,0 мм.

### КОМПЛЕКТАЦИЯ:

- панель монтажная - 1 шт.
- кронштейны крепления - 4 шт.
- крепежный набор

Наименование	Габариты шкафа			Вес, кг
	Артикул	Высота, мм	Ширина, мм	
Стенка задняя RS52 120.60	UR41301120600	1200	600	13,5
Стенка задняя RS52 140.60	UR41401140600	1400	600	15,5
Стенка задняя RS52 140.80	UR41402140800	1400	800	20,0
Стенка задняя RS52 160.60	UR41501160600	1600	600	17,0
Стенка задняя RS52 160.80	UR41502160800	1600	800	23,0
Стенка задняя RS52 180.40	UR41600180400	1800	400	13,5
Стенка задняя RS52 180.60	UR41601180600	1800	600	29,5
Стенка задняя RS52 180.80	UR41603180800	1800	800	31,0
Стенка задняя RS52 180.100	UR41511181040	1800	1000	40,0
Стенка задняя RS52 180.120	UR41511181240	1800	1200	42,0
Стенка задняя RS52 200.40	UR41700200300	2000	400	18,0
Стенка задняя RS52 200.60	UR41701200600	2000	600	32,5
Стенка задняя RS52 200.80	UR41702200800	2000	800	35,0
Стенка задняя RS52 200.100	UR41703201000	2000	1000	43,0
Стенка задняя RS52 200.120	UR41704201200	2000	1200	48,0
Стенка задняя RS52 220.60	UR41800220606	2200	600	37,0
Стенка задняя RS52 220.80	UR41800220806	2200	800	31,0
Стенка задняя RS52 220.100	UR41800221006	2200	1000	38,0
Стенка задняя RS52 220.120	UR41800221206	2200	1200	46,0

Наименование	Артикул		Габариты шкафа		Вес, кг панели 2 мм.	Вес, кг панели 3 мм.
	Толщина 2 мм	Толщина 3 мм	Высота, мм	Ширина, мм		
Панель монтажная RS52 120.60	UR66900126000	UR02900120606	1200	600	14,3	21,5
Панель монтажная RS52 140.60	UR66902146000	UR02900140606	1400	600	16,0	24,0
Панель монтажная RS52 140.80	UR66903148000	UR02902140806	1400	800	17,3	26,0
Панель монтажная RS52 160.60	UR66904166000	UR02904160606	1600	600	18,0	27,0
Панель монтажная RS52 160.80	UR66905168000	UR02906160806	1600	800	20,3	30,5
Панель монтажная RS52 180.40	UR66906184000	UR02908180406	1800	400	19,3	29,0
Панель монтажная RS52 180.60	UR66907186000	UR02909180606	1800	600	20,7	31,0
Панель монтажная RS52 180.80	UR66908188000	UR02914180808	1800	800	22,0	33,0
Панель монтажная RS52 180.100	UR66909181000	UR02900181004	1800	1000	28,7	43,0
Панель монтажная RS52 180.120	UR66910181200	UR02900181204	1800	1200	30,0	45,0
Панель монтажная RS52 200.40	UR66911200400	UR42900190300	2000	400	13,3	20,0
Панель монтажная RS52 200.60	UR66912206000	UR42901190500	2000	600	23,0	34,5
Панель монтажная RS52 200.80	UR66913208000	UR42902190700	2000	800	24,7	37,0
Панель монтажная RS52 200.100	UR66914201000	UR42903190700	2000	1000	30,7	46,0
Панель монтажная RS52 200.120	UR66915201200	UR42904190700	2000	1200	34,0	51,0
Панель монтажная RS52 220.60	UR66916226000	UR42903220606	2200	600	26,0	39,0
Панель монтажная RS52 220.80	UR66917228000	UR42904220806	2200	800	27,7	41,5
Панель монтажная RS52 220.100	UR66918221000	UR42911221006	2200	1000	38,7	58,0
Панель монтажная RS52 220.120	UR66920221200	UR42912221206	2200	1200	40,3	60,5

## КОМПЛЕКТ КРЕПЛЕНИЯ ДЛЯ МОНТАЖНЫХ ПАНЕЛЕЙ «ЗАДНЯЯ СТЕНКА К ЗАДНЕЙ СТЕНКЕ»

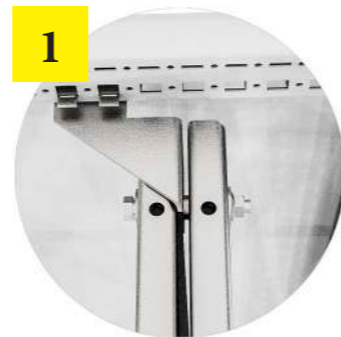

Комплект крепления для монтажных панелей «задняя стенка к задней стенке» RS52 предназначен для соединения двух монтажных панелей одинакового габарита. Крепится к горизонтальным балкам основания и крыши.

**МАТЕРИАЛ:**  
гальванизированная сталь,  
толщина 3,0 мм.

**КОМПЛЕКТАЦИЯ:**

- кронштейны крепления - 2 шт.
- крепёжный набор

Наименование	Артикул
Комплект крепления для монтажных панелей "задняя стенка к задней стенке" RS52	UR33400020201

## КОМПЛЕКТ ФИКСАТОРОВ МОНТАЖНОЙ ПАНЕЛИ

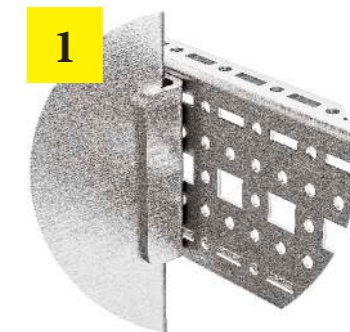
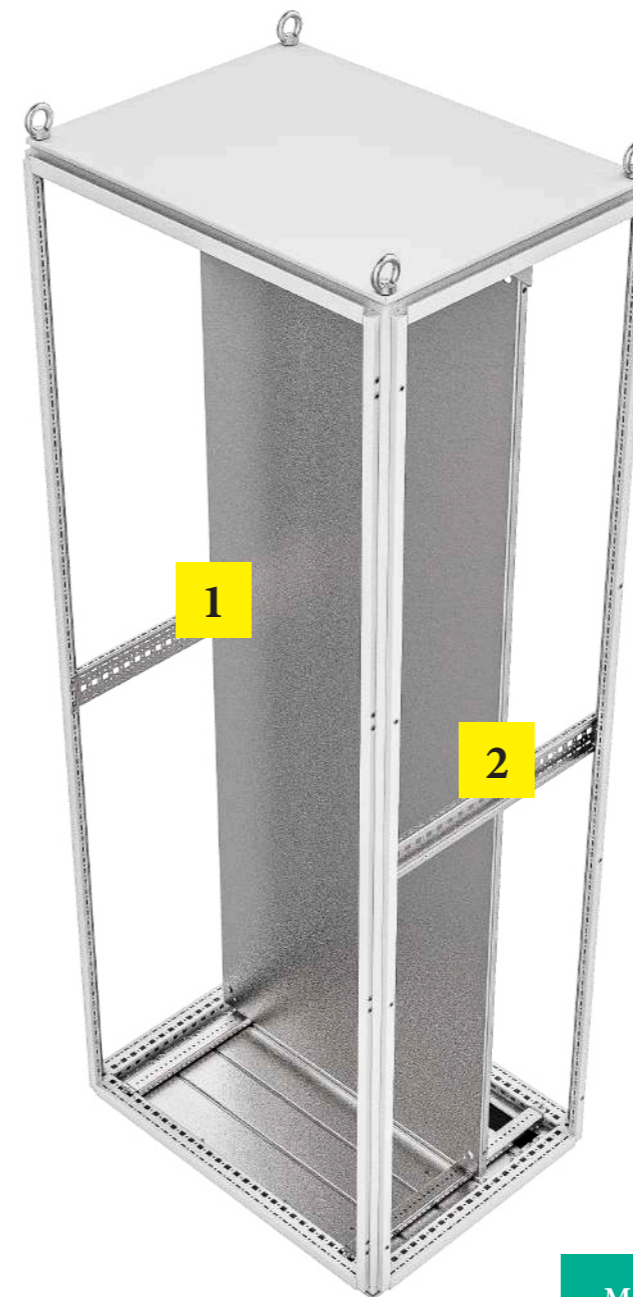

Комплект фиксаторов монтажной панели RS52 предназначен для дополнительной фиксации и снижения возможных колебаний монтажной панели.

**МАТЕРИАЛ:**  
гальванизированная сталь, толщина 3,0 мм.

**КОМПЛЕКТАЦИЯ:**

- фиксаторы монтажной панели - 2 шт.
- крепёжный набор

Наименование	Артикул
Комплект фиксаторов монтажной панели RS52 (2 шт.)	UR33300200001

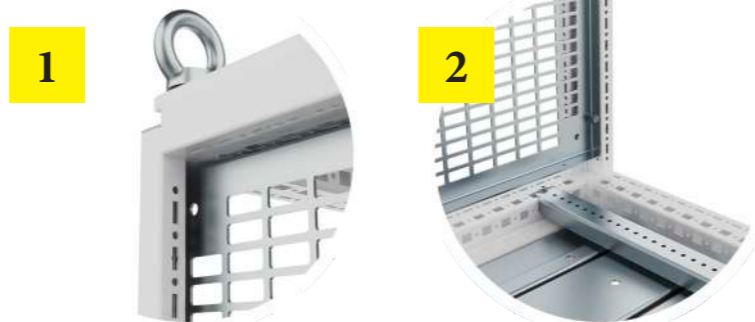
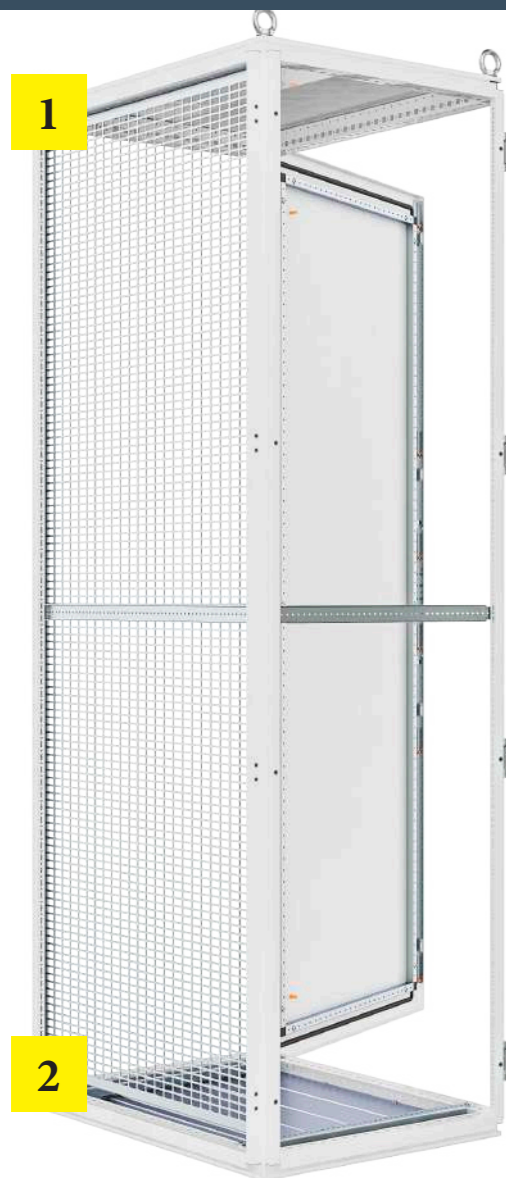

## ПЕРФОРИРОВАННЫЕ МОНТАЖНЫЕ ПАНЕЛИ

Панель монтажная перфорированная представляет собой перфорированную монтажную сетку, с вариантом крепления непосредственно на вертикальные профили рамы при помощи винтов. Возможно приобретение панели перфорированной во внутреннем (ВМ) или наружном (НМ) уровне. Для оптимального использования монтажного пространства в одном шкафу RS52 рекомендуется заказ двух боковых сеток наружного монтажного уровня и одной фронтальной панели внутреннего монтажного уровня.

**МАТЕРИАЛ:**  
гальванизированная листовая сталь, толщина 2,0 мм.

**КОМПЛЕКТАЦИЯ:**

- панель монтажная перфорированная - 1 шт.
- крепёжный набор



## ПАНЕЛИ МОНТАЖНЫЕ СЕКЦИОННЫЕ

Панель монтажная секционная предназначена для установки в рамы и корпуса напольных линейных шкафов RS52.

**МАТЕРИАЛ:**  
оцинкованная листовая сталь, толщина 2,5 мм.

**КОМПЛЕКТАЦИЯ:**

- панель монтажная - 1 шт.
- кронштейн крепления - 4 шт.
- крепёжный набор

Наименование	Габариты шкафа			Вес, кг
	Артикул	Высота, мм	Ширина, мм	
<b>Панель монтажная перфорированная внутреннего монтажного уровня RS52</b>				
Панель монтажная перфорированная ВМ RS52 180.60	UR43000170600	1800	600	21,5
Панель монтажная перфорированная ВМ RS52 180.80	UR43001170800	1800	800	23,0
Панель монтажная перфорированная ВМ RS52 180.100	UR43002171000	1800	1000	24,0
Панель монтажная перфорированная ВМ RS52 200.60	UR42600190600	2000	600	21,5
Панель монтажная перфорированная ВМ RS52 200.80	UR42601190800	2000	800	23,0
Панель монтажная перфорированная ВМ RS52 200.100	UR42602191000	2000	1000	24,0
<b>Панель монтажная перфорированная наружного монтажного уровня RS52</b>				
Панель монтажная перфорированная НМ RS52 180.60	UR42700170500	1800	600	22,5
Панель монтажная перфорированная НМ RS52 180.80	UR42701170700	1800	800	24,0
Панель монтажная перфорированная НМ RS52 180.100	UR42702170900	1800	1000	25,0
Панель монтажная перфорированная НМ RS52 200.60	UR42800190500	2000	600	22,5
Панель монтажная перфорированная НМ RS52 200.80	UR42801190700	2000	800	24,0
Панель монтажная перфорированная НМ RS52 200.100	UR42802190900	2000	1000	25,0

Наименование	Артикул	Габариты шкафа	
		Высота, мм	Ширина, мм
Панель монтажная секционная 200x300 RS52 00.40	UR01505203002	200	400
Панель монтажная секционная 300x300 RS52 00.40	UR01505303002	300	400
Панель монтажная секционная 400x300 RS52 00.40	UR01505403002	400	400
Панель монтажная секционная 600x300 RS52 00.40	UR01505603002	600	400
Панель монтажная секционная 800x300 RS52 00.40	UR01505803002	800	400
Панель монтажная секционная 1000x300 RS52 00.40	UR01505103002	1000	400
Панель монтажная секционная 200x500 RS52 00.60	UR01505205002	200	600
Панель монтажная секционная 300x500 RS52 00.60	UR01505305002	300	600
Панель монтажная секционная 400x500 RS52 00.60	UR01505405002	400	600
Панель монтажная секционная 600x500 RS52 00.60	UR01505605002	600	600
Панель монтажная секционная 800x500 RS52 00.60	UR01505805002	800	600
Панель монтажная секционная 1000x500 RS52 00.60	UR01505105002	1000	600
Панель монтажная секционная 200x700 RS52 00.80	UR01505207002	200	800
Панель монтажная секционная 300x700 RS52 00.80	UR01505307002	300	800
Панель монтажная секционная 400x700 RS52 00.80	UR01505407002	400	800
Панель монтажная секционная 600x700 RS52 00.80	UR01505607002	600	800
Панель монтажная секционная 800x700 RS52 00.80	UR01505807002	800	800
Панель монтажная секционная 1000x700 RS52 00.80	UR01505107002	1000	800
Панель монтажная секционная 200x900 RS52 00.100	UR01505209002	200	1000
Панель монтажная секционная 300x900 RS52 00.100	UR01505309002	300	1000
Панель монтажная секционная 400x900 RS52 00.100	UR01505409002	400	1000
Панель монтажная секционная 600x900 RS52 00.100	UR01505609002	600	1000
Панель монтажная секционная 800x900 RS52 00.100	UR01505809002	800	1000
Панель монтажная секционная 1000x900 RS52 00.100	UR01505109002	1000	1000

**ЭЛЕМЕНТЫ ПЕРЕДНИЙ И ЗАДНИЙ ЦОКОЛЯ**



**ЭЛЕМЕНТЫ БОКОВЫЕ ЦОКОЛЯ**

Цоколь для шкафов RS52 высотой 100 или 200 мм является сборным изделием и поставляется отдельными комплектами:

1. Элементы переднего и заднего панели цоколя с опорными уголками.
2. Элементы боковых панелей цоколя.

Элементы передний и задний цоколя применяются для организации кабельных вводов в корпус.

Высота элементов цоколя - 100 или 200 мм.

**МАТЕРИАЛ:**

листовая сталь, толщина 2 мм.,  
угловые элементы - листовая сталь толщина 3,0 мм.,  
RAL7021 (RAL7035 для высоты 100 мм.)

**КОМПЛЕКТАЦИЯ:**

- панель передняя и задняя - 2 шт.
- панель боковая - 2 шт.
- угловые элементы - 4 шт.
- крепёжный набор

**100 мм**

Наименование	Артикул		Ширина шкафа, мм	Количество в комплекте
	RAL7035	RAL7021		
<b>ЭЛЕМЕНТЫ ПЕРЕДНИЙ И ЗАДНИЙ ЦОКОЛЯ 100 ММ.</b>				
Элементы передний и задний цоколя 100 мм RS52 40.00 (2шт.)	UR12100100040	UR13612210040	400	2
Элементы передний и задний цоколя 100 мм RS52 60.00 (2шт.)	UR12102100060	UR13613210060	600	2
Элементы передний и задний цоколя 100 мм RS52 80.00 (2шт.)	UR12103100080	UR13614210080	800	2
Элементы передний и задний цоколя 100 мм RS52 100.00 (2шт.)	UR12104100010	UR13610210010	1000	2
Элементы передний и задний цоколя 100 мм RS52 120.00 (2шт.)	UR12105100012	UR13612210012	1200	2
<b>ЭЛЕМЕНТЫ БОКОВЫЕ ЦОКОЛЯ 100 ММ.</b>			Глубина шкафа, мм	Количество в комплекте
Элементы боковые цоколя 100 мм RS52 00.40 (2шт.)	UR12500100040	UR13602210040	400	2
Элементы боковые цоколя 100 мм RS52 00.50 (2шт.)	UR12501100050	UR13603210050	500	2
Элементы боковые цоколя 100 мм RS52 00.60 (2шт.)	UR12502100060	UR13604210060	600	2
Элементы боковые цоколя 100 мм RS52 00.80 (2шт.)	UR12503100080	UR13605210080	800	2
Элементы боковые цоколя 100 мм RS52 00.100 (2шт.)	UR12504100010	UR13600210010	1000	2

**200 мм**

Наименование	Артикул	Ширина шкафа, мм	Количество в комплекте
<b>ЭЛЕМЕНТЫ ПЕРЕДНИЙ И ЗАДНИЙ ЦОКОЛЯ 200 ММ.</b>			
Элементы передний и задний цоколя 200 мм RS52 40.00 (2шт.)	UR13632210040	400	2
Элементы передний и задний цоколя 200 мм RS52 60.00 (2шт.)	UR13633210060	600	2
Элементы передний и задний цоколя 200 мм RS52 80.00 (2шт.)	UR13634210080	800	2
Элементы передний и задний цоколя 200 мм RS52 100.00 (2шт.)	UR13630210010	1000	2
Элементы передний и задний цоколя 200 мм RS52 120.00 (2шт.)	UR13631210012	1200	2
<b>ЭЛЕМЕНТЫ БОКОВЫЕ ЦОКОЛЯ 200 ММ.</b>		Глубина шкафа, мм	Количество в комплекте
Элементы боковые цоколя 200 мм RS52 00.40 (2шт.)	UR13622210040	400	2
Элементы боковые цоколя 200 мм RS52 00.50 (2шт.)	UR13623210050	500	2
Элементы боковые цоколя 200 мм RS52 00.60 (2шт.)	UR13624210060	600	2
Элементы боковые цоколя 200 мм RS52 00.80 (2шт.)	UR13625210080	800	2
Элементы боковые цоколя 200 мм RS52 00.100 (2шт.)	UR13620210010	1000	2



## ЭЛЕМЕНТЫ ЦОКОЛЯ С ЩЕТОЧНЫМ ВВОДОМ 100 ММ.

Элементы цоколя с щеточным вводом применяются для организации кабельных вводов в корпус для защиты от проникновения пыли и посторонних предметов. Устанавливаются на места боковых\* элементов цоколя высотой 100мм.

### МАТЕРИАЛ:

листовая сталь, толщина 2 мм., RAL 7021,  
щетка полосовая - полипропиленовый ворс

### КОМПЛЕКТАЦИЯ:

- панель - 2 шт.
- крепёжный набор



Наименование	Артикул	Ширина/Глубина шкафа, мм	Количество в комплекте
Элементы цоколя с щеточным вводом 100 мм RS52 00.40 (2шт.)	UR12000100040	400	2
Элементы цоколя с щеточным вводом 100 мм RS52 00.50 (2шт.)	UR12001100050	500	2
Элементы цоколя с щеточным вводом 100 мм RS52 00.60 (2шт.)	UR12002100060	600	2
Элементы цоколя с щеточным вводом 100 мм RS52 00.80 (2шт.)	UR12003100080	800	2
Элементы цоколя с щеточным вводом 100 мм RS52 00.100 (2шт.)	UR12004100010	1000	2
Элементы цоколя с щеточным вводом 100 мм RS52 00.120 (2шт.)	UR12005100012	1200	2

\* Для использования элементов с щеточным вводом в качестве передних и задних элементов цоколя высотой 100 мм необходимо использовать опорные уголки из комплекта переднего и заднего элемента цоколя.

## ЭЛЕМЕНТЫ ЦОКОЛЯ ПЕРФОРИРОВАННЫЕ 100 ММ.

Элементы цоколя перфорированные применяются для организации вентиляции шкафа через цоколь. Устанавливаются на места боковых\* элементов цоколя высотой 100мм.

### МАТЕРИАЛ:

листовая сталь, толщина 2 мм., RAL 7021,  
щетка полосовая - полипропиленовый ворс

### КОМПЛЕКТАЦИЯ:

- панель - 2 шт.
- крепёжный набор



Наименование	Артикул	Ширина (Глубина) шкафа, мм	Количество в комплекте
Элементы цоколя перфорированные 100 мм RS52 00.40 (2шт.)	UR12200100040	400	2
Элементы цоколя перфорированные 100 мм RS52 00.50 (2шт.)	UR12201100050	500	2
Элементы цоколя перфорированные 100 мм RS52 00.60 (2шт.)	UR12202100060	600	2
Элементы цоколя перфорированные 100 мм RS52 00.80 (2шт.)	UR12203100080	800	2
Элементы цоколя перфорированные 100 мм RS52 00.100 (2шт.)	UR12204100010	1000	2
Элементы цоколя перфорированные 100 мм RS52 00.120 (2шт.)	UR12205100012	1200	2

\* Для использования перфорированных элементов цоколя в качестве передних и задних высотой 100 мм необходимо использовать опорные уголки из комплекта переднего и заднего элемента цоколя.

## КОМПЛЕКТ СОЕДИНЕНИЯ ЦОКОЛЕЙ

Комплект предназначен для вертикального соединения двух цоколей RS52 высотой 100 мм. Устанавливается вместо одного цоколя высотой 200 мм для организации мест кабельного ввода и дополнительной вентиляции. Комплект состоит из набора крепежа M12.

### КОМПЛЕКАЦИЯ:

- винт M12x30 - 4 шт.
- шайба плоская M12 - 4 шт.
- шайба стопорная M12 - 4 шт.
- гайка M12 - 4 шт.

Наименование	Артикул
Комплект соединения цоколей RS52	UR58400050505

## КОМПЛЕКТ КРОНШТЕЙН-ДЕРЖАТЕЛЕЙ В ЦОКОЛЬ

Предназначен для установки L-образных и C-образных шин 30/15 в цоколь.

### МАТЕРИАЛ:

листовая гальванизированная сталь, толщина 2,0 мм.

### КОМПЛЕКАЦИЯ:

- комплект кронштейнов - 2 шт.
- крепежный набор



Наименование	Артикул	Количество в комплекте
Комплект кронштейн-держателей в цоколь RS52 (2 шт.)	UR37900070900	2

## ПАНЕЛЬ С ЩЕТОЧНЫМ ВВОДОМ КОНЦЕВАЯ 200 ММ

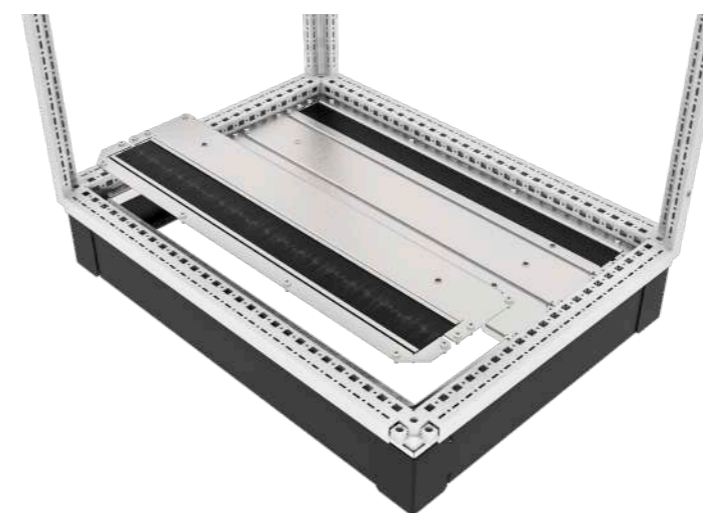

Панель с щеточным вводом концевая двухсекционная RS52 предназначена для монтажа групповых линий. Модуль с щеточным вводом 200 мм заменяет комбинацию из двух стандартных панелей 100 мм RS52. Предусмотрена боковая и фронтальная установка.

### МАТЕРИАЛ:

гальванизированная сталь, толщина 2,0 мм., щетка полосовая, полипропиленовый ворс

### КОМПЛЕКАЦИЯ:

- панель - 1 шт.
- крепежный набор

Наименование	Артикул	Ширина (Глубина) шкафа, мм	Количество, шт
Панель с щеточным вводом концевая 200 мм RS52 00.60	UR55400200060	600	1
Панель с щеточным вводом концевая 200 мм RS52 00.80	UR55401200080	800	1

## ПАНЕЛЬ С ЩЕТОЧНЫМ ВВОДОМ СРЕДНЯЯ 200 ММ



Панель с щеточным вводом средняя двухсекционная RS52 предназначена для монтажа групповых линий. Модуль с щеточным вводом шириной 200 мм заменяет комбинацию из двух стандартных панелей 100 мм RS52. Предусмотрена боковая и фронтальная установка.

### МАТЕРИАЛ:

гальванизированная сталь, толщина 2,0 мм., щетка полосовая, полипропиленовый ворс

### КОМПЛЕКАЦИЯ:

- панель - 1 шт.
- крепежный набор

Наименование	Артикул	Ширина (Глубина) шкафа, мм	Количество, шт
Панель с щеточным вводом средняя 200 мм RS52 00.60	UR55402200060	600	1
Панель с щеточным вводом средняя 200 мм RS52 00.80	UR55403200080	800	1

## ПАНЕЛЬ ОСНОВАНИЯ ГЛУХАЯ КОНЦЕВАЯ 100 ММ

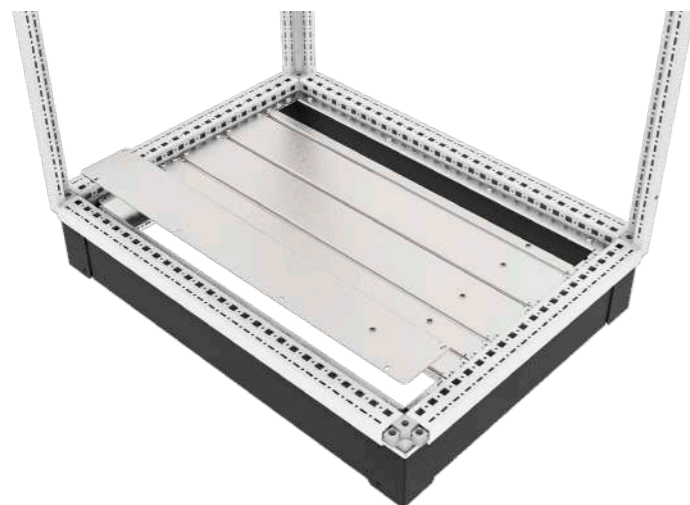

Панель основания глухая концевая 100 мм RS52 предназначена для закрытия основания шкафа, используется в комбинации с другими панелями соответствующей ширины. Для повышения устойчивости проём основания при ширине 1000 мм и 1200 мм разделен на 2 части, который комплектуется совместно. Предусмотрена боковая и фронтальная установка.

### МАТЕРИАЛ:

гальванизированная сталь, толщина 2,0 мм.

### КОМПЛЕКТАЦИЯ:

- панель для ширины (глубины) шкафа 00.40 - 00.80 - 1 шт.
- панель для ширины (глубины) шкафа 00.100 - 00.120 - 2 шт.
- крепёжный набор

Наименование	Артикул	Ширина (Глубина) шкафа, мм	Количество, шт
Панель основания глухая концевая 100 мм RS52 00.40	UR29000104000	400	1
Панель основания глухая концевая 100 мм RS52 00.50	UR29001105000	500	1
Панель основания глухая концевая 100 мм RS52 00.60	UR29002106000	600	1
Панель основания глухая концевая 100 мм RS52 00.80	UR29003108000	800	1
Панель основания глухая концевая 100 мм RS52 00.100 (2 шт.)	UR29004101000	1000	2
Панель основания глухая концевая 100 мм RS52 00.120 (2 шт.)	UR29005101200	1200	2

## ПАНЕЛЬ КАБЕЛЬНОГО ВВОДА КОНЦЕВАЯ 100 ММ



Панель кабельного ввода концевая 100 мм RS52 предназначена для организации кабельного ввода при помощи пластиковых гермовводов, позволяет выполнить позиционирование, соответствующее монтажу. Для повышения устойчивости проём основания при ширине 1000 мм и 1200 мм разделен на 2 части, который комплектуется совместно. Устанавливается вместо стандартной панели 100 мм RS52. Дополнительно необходимо приобрести кабельные вводы. Предусмотрена боковая и фронтальная установка.

### МАТЕРИАЛ:

гальванизированная сталь, толщина 2,0 мм., щетка полосовая, полипропиленовый ворс

### КОМПЛЕКТАЦИЯ:

- панель для ширины (глубины) шкафа 00.40 - 00.80 - 1 шт.
- панель для ширины (глубины) шкафа 00.100 - 00.120 - 2 шт.
- крепёжный набор

Наименование	Артикул	Ширина (Глубина) шкафа, мм	Количество, шт
Панель кабельного ввода концевая 100 мм RS52 00.40	UR29100104000	400	1
Панель кабельного ввода концевая 100 мм RS52 00.50	UR29101105000	500	1
Панель кабельного ввода концевая 100 мм RS52 00.60	UR29102106000	600	1
Панель кабельного ввода концевая 100 мм RS52 00.80	UR29103108000	800	1
Панель кабельного ввода концевая 100 мм RS52 00.100 (2 шт.)	UR29104101000	1000	2
Панель кабельного ввода концевая 100 мм RS52 00.120 (2 шт.)	UR29105101200	1200	2

## ПАНЕЛЬ УПЛОТНЕНИЯ ПСУЛ КОНЦЕВАЯ 100 ММ

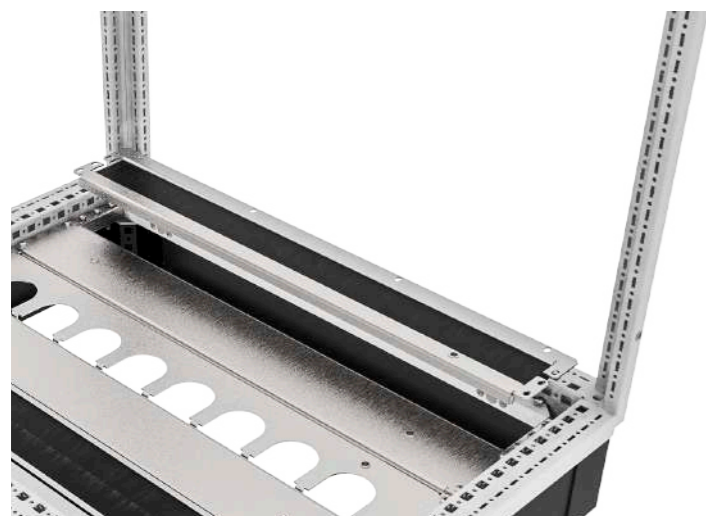

Панель уплотнения ПСУЛ RS52 концевая 100 мм двухсекционная предназначена для возможности монтажа кабелей групповых линий при помощи предварительно сжатой уплотнительной ленты ПСУЛ. Для повышения устойчивости проём основания при ширине 1000 мм и 1200 мм разделен на 2 части, который комплектуется совместно. Заменяет стандартную панель 100 мм RS52. Предусмотрена боковая и фронтальная установка.

### МАТЕРИАЛ:

гальванизированная сталь, толщина 2,0 мм., лента ПСУЛ

### КОМПЛЕКТАЦИЯ:

- панель для ширины (глубины) шкафа 00.40 - 00.80 - 1 шт.
- панель для ширины (глубины) шкафа 00.100 - 00.120 - 2 шт.
- крепёжный набор

Наименование	Артикул	Ширина (Глубина) шкафа, мм	Количество, шт	Количество вводов, шт
Панель уплотнения ПСУЛ концевая 100 мм RS52 00.40	UR31300100040	400	1	3
Панель уплотнения ПСУЛ концевая 100 мм RS52 00.50	UR31301100050	500	1	4
Панель уплотнения ПСУЛ концевая 100 мм RS52 00.60	UR31302100060	600	1	5
Панель уплотнения ПСУЛ концевая 100 мм RS52 00.80	UR31303100080	800	1	8
Панель уплотнения ПСУЛ концевая 100 мм RS52 00.100 (2 шт.)	UR31304100010	1000	2	2x5
Панель уплотнения ПСУЛ концевая 100 мм RS52 00.120 (2 шт.)	UR31305100012	1200	2	2x6

## ПАНЕЛЬ ОСНОВАНИЯ ГЛУХАЯ СРЕДНЯЯ 50 ММ

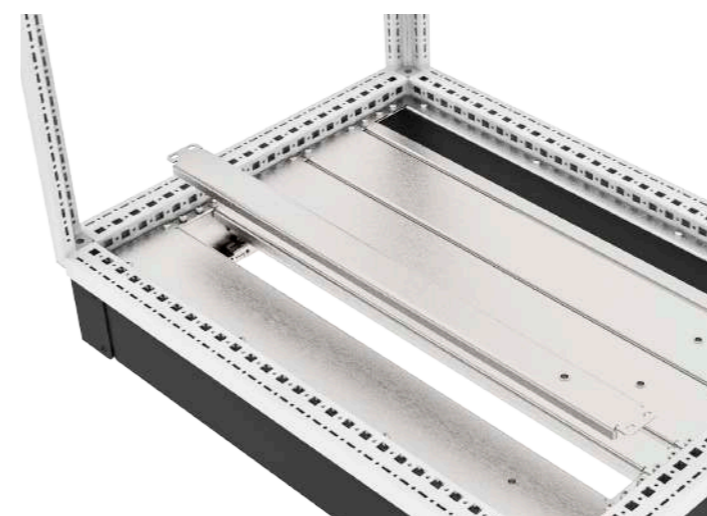

Панель основания глухая средняя 50 мм RS52 предназначена для закрытия основания шкафа, используется в комбинации с другими панелями соответствующей ширины. Для повышения устойчивости проём основания при ширине 1000 мм и 1200 мм разделен на 2 части, который комплектуется совместно. Две панели основания шириной 50 мм заменяют одну стандартную панель 100 мм RS52. Устанавливается в центр рамы основания. Предусмотрена боковая и фронтальная установка.

### МАТЕРИАЛ:

гальванизированная сталь, толщина 2,0 мм.

### КОМПЛЕКТАЦИЯ:

- панель для ширины (глубины) шкафа 00.40 - 00.80 - 2 шт.
- панель для ширины (глубины) шкафа 00.100 - 00.120 - 4 шт.
- крепёжный набор

Наименование	Артикул	Ширина (Глубина) шкафа, мм	Количество, шт
Панель основания глухая средняя 50 мм RS52 00.40 (2 шт.)	UR47200504000	400	2
Панель основания глухая средняя 50 мм RS52 00.50 (2 шт.)	UR47201505000	500	2
Панель основания глухая средняя 50 мм RS52 00.60 (2 шт.)	UR47202506000	600	2
Панель основания глухая средняя 50 мм RS52 00.80 (2 шт.)	UR47203508000	800	2
Панель основания глухая средняя 50 мм RS52 00.100 (4 шт.)	UR47204501000	1000	4
Панель основания глухая средняя 50 мм RS52 00.120 (4 шт.)	UR47205501200	1200	4

## ПАНЕЛЬ ОСНОВАНИЯ ГЛУХАЯ СРЕДНЯЯ 100 ММ

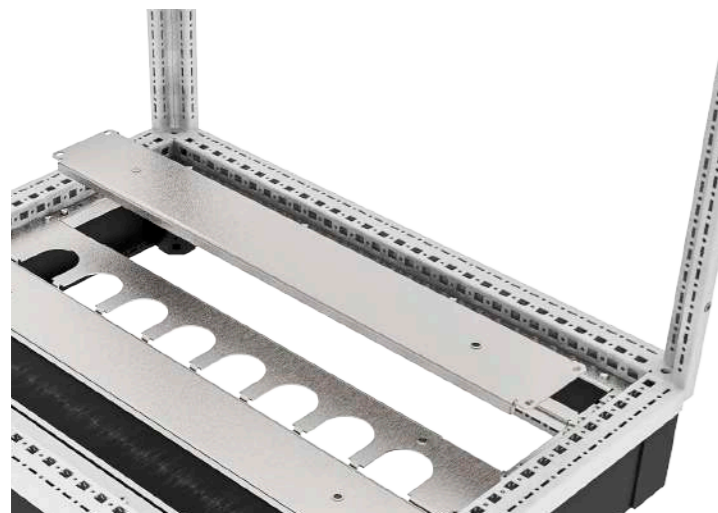

Панель основания глухая средняя 100 мм RS52 предназначена для закрытия основания шкафа, используется в комбинации с другими панелями соответствующей ширины. Для повышения устойчивости проём основания при ширине 1000 мм и 1200 мм разделен на 2 части, который компонуется совместно. Устанавливается в центр рамы основания. Предусмотрена боковая и фронтальная установка.

### МАТЕРИАЛ:

гальванизированная сталь, толщина 2,0 мм.

### КОМПЛЕКТАЦИЯ:

- панель для ширины (глубины) шкафа 00.40 - 00.80 - 1 шт.
- панель для ширины (глубины) шкафа 00.100 - 00.120 - 2 шт.
- крепёжный набор

Наименование	Артикул	Ширина (Глубина) шкафа, мм	Количество, шт
Панель основания глухая средняя 100 мм RS52 00.40	UR12100104000	400	1
Панель основания глухая средняя 100 мм RS52 00.50	UR12101105000	500	1
Панель основания глухая средняя 100 мм RS52 00.60	UR12102106000	600	1
Панель основания глухая средняя 100 мм RS52 00.80	UR12103108000	800	1
Панель основания глухая средняя 100 мм RS52 00.100 (2 шт.)	UR12104101000	1000	2
Панель основания глухая средняя 100 мм RS52 00.120 (2 шт.)	UR12105101200	1200	2

## ПАНЕЛЬ КАБЕЛЬНОГО ВВОДА СРЕДНЯЯ 100 ММ

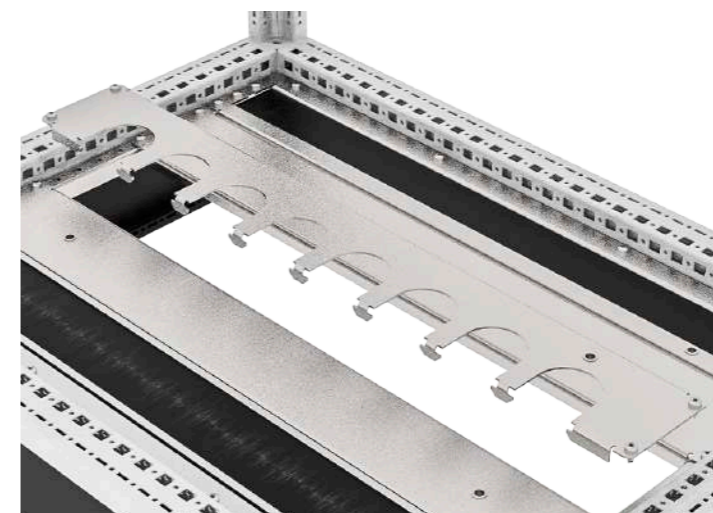

Панель кабельного ввода средняя 100 мм RS52 предназначена для организации кабельного ввода при помощи пластиковых гермовводов, путем замены панелей из базовой комплектации шкафа. Для повышения устойчивости проём основания при ширине 1000 мм и 1200 мм разделен на 2 части, который компонуется совместно. Дополнительно необходимо приобрести кабельные вводы. Устанавливается в центре рамы. Предусмотрена боковая и фронтальная установка.

### МАТЕРИАЛ:

гальванизированная сталь, толщина 2,0 мм.

### КОМПЛЕКТАЦИЯ:

- панель для ширины (глубины) шкафа 00.40 - 00.80 - 1 шт.
- панель для ширины (глубины) шкафа 00.100 - 00.120 - 2 шт.
- крепёжный набор

Наименование	Артикул	Ширина (Глубина) шкафа, мм	Количество, шт
Панель кабельного ввода средняя 100 мм RS52 00.40	UR18000180406	400	1
Панель кабельного ввода средняя 100 мм RS52 00.50	UR18000100504	500	1
Панель кабельного ввода средняя 100 мм RS52 00.60	UR18000120604	600	1
Панель кабельного ввода средняя 100 мм RS52 00.80	UR18000140804	800	1
Панель кабельного ввода средняя 100 мм RS52 00.100 (2 шт.)	UR18100181004	1000	2
Панель кабельного ввода средняя 100 мм RS52 00.120 (2 шт.)	UR18100181204	1200	2

## ПАнель уплотнения ПСУЛ средняя 100 мм

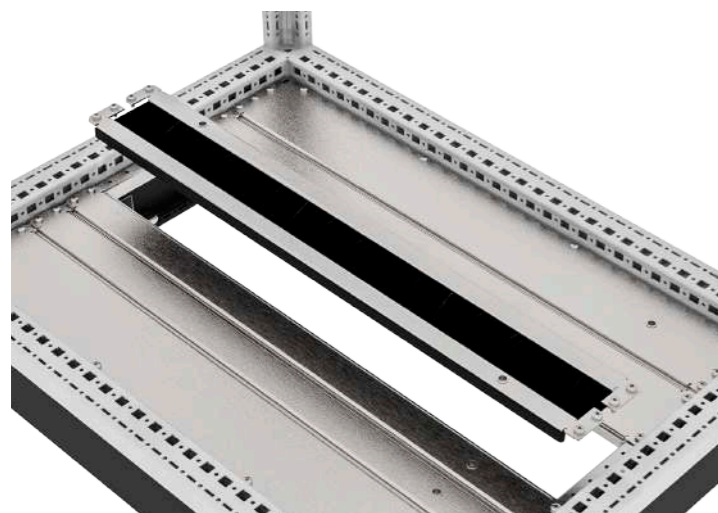

Панель уплотнения ПСУЛ средняя 100 мм RS52 двухсекционная предназначена для возможности монтажа кабелей групповых линий при помощи предварительно сжатой уплотнительной ленты ПСУЛ. Для повышения устойчивости проём основания при ширине 1000 мм и 1200 мм разделен на 2 части, который комплектуется совместно. Устанавливается в центре рамы. Предусмотрена боковая и фронтальная установка.

**МАТЕРИАЛ:**  
гальванизированная сталь, толщина 2,0 мм.

- КОМПЛЕКТАЦИЯ:**
- панель для ширины (глубины) шкафа 00.40 - 00.80 - 1 шт.
  - панель для ширины (глубины) шкафа 00.100 - 00.120 - 2 шт.
  - крепёжный набор

Наименование	Артикул	Ширина (Глубина) шкафа, мм	Количество, шт
Панель уплотнения ПСУЛ средняя 100 мм RS52 00.40	UR47400004000	400	1
Панель уплотнения ПСУЛ средняя 100 мм RS52 00.50	UR47401005000	500	1
Панель уплотнения ПСУЛ средняя 100 мм RS52 00.60	UR47402006000	600	1
Панель уплотнения ПСУЛ средняя 100 мм RS52 00.80	UR47403008000	800	1
Панель уплотнения ПСУЛ средняя 100 мм RS52 00.100 (2 шт.)	UR47404001000	1000	2
Панель уплотнения ПСУЛ средняя 100 мм RS52 00.120 (2 шт.)	UR47405001200	1200	2

## КОМПЛЕКТ ПЛАСТИН СОЕДИНИТЕЛЬНЫХ

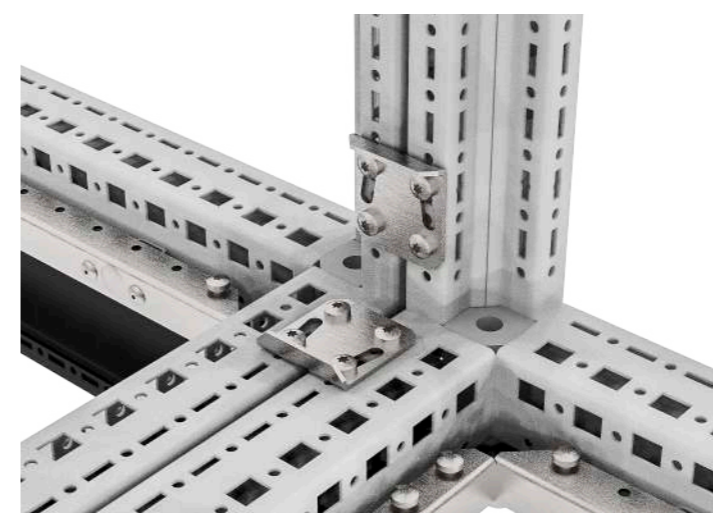

Комплект пластин соединительных применяется для соединения двух и более линейных шкафов RS52 на месте монтажа.

**МАТЕРИАЛ:**  
гальванизированная сталь, толщина 2 мм.

- КОМПЛЕКТАЦИЯ:**
- комплект пластин соединительных (10 шт)
  - уплотнитель 5x10
  - крепежный набор

Наименование	Артикул
Комплект пластин соединительных RS52 (10 шт.)	UR47500110011

## КОМПЛЕКТ ВЕРТИКАЛЬНЫХ СОЕДИНИТЕЛЕЙ

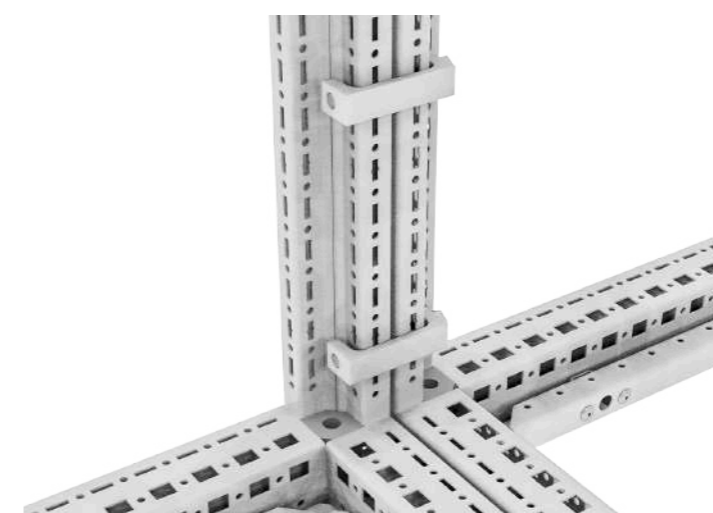

Комплект вертикальных соединителей применяется для соединения двух и более линейных шкафов RS52 на месте монтажа. Соединители устанавливаются на вертикальных стойках линейных шкафов RS52 методом стягивания двух стоек.

**МАТЕРИАЛ:**  
сталь, RAL7035, толщина 2 мм.

- КОМПЛЕКТАЦИЯ:**
- комплект вертикальных соединителей (6 шт.)
  - уплотнитель 5x10
  - крепежный набор

Наименование	Артикул
Комплект вертикальных соединителей RS52 (6 шт.)	UR50600010722

## КОМПЛЕКТ НАРУЖНЫХ СОЕДИНИТЕЛЕЙ



Комплект наружных соединителей RS52 применяется для соединения двух и более линейных шкафов RS52 на месте монтажа, при отсутствии возможности внутреннего соединения. Соединители устанавливаются на вертикальных стойках линейных шкафов RS52 в специально предусмотренных местах крепления петли и захвата запорного механизма.

### МАТЕРИАЛ:

гальванизированная сталь, толщина 6 мм.

### КОМПЛЕКТАЦИЯ:

- скоба соединителя - 8шт.
- уплотнитель 5x10
- стопорные шайбы

Наименование	Артикул
Комплект наружных соединителей RS52 (8 шт.)	UR50601010708

## КОМПЛЕКТ СОЕДИНИТЕЛЬНЫЙ ДЛЯ ТРАНСПОРТИРОВКИ

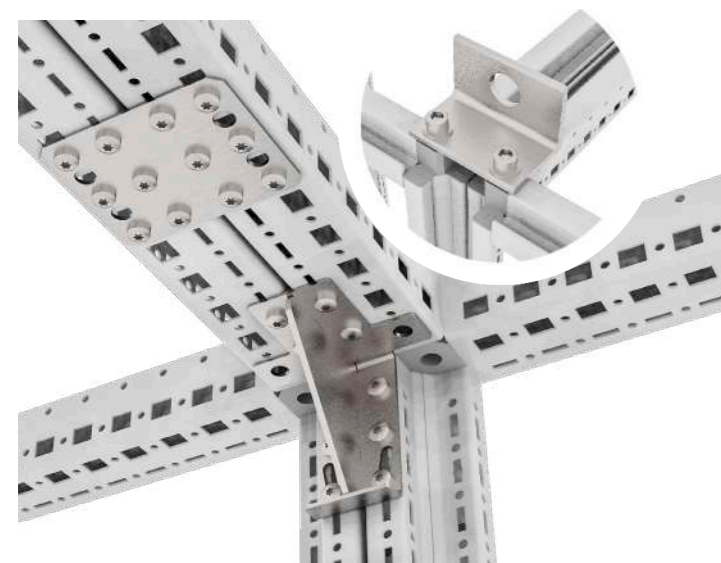

Комплект соединительный для транспортировки RS52 применяется для осуществления соединения двух и более линейных шкафов RS52, с последующей их транспортировкой к месту монтажа.

### МАТЕРИАЛ:

гальванизированная сталь, толщина 2-3 мм.

### КОМПЛЕКТАЦИЯ:

- соединительные пластины - 4 шт.
- угловые кронштейны - 4 шт.
- проушины 6 мм. - 2 шт.
- уплотнитель 5x10
- крепежный набор

Наименование	Артикул
Комплект соединительный для транспортировки RS52	UR11100990009



## СТЕНКИ БОКОВЫЕ ПРОМЕЖУТОЧНЫЕ

Стенка боковая промежуточная для корпусов линейных шкафов RS52 предназначена для разделения соединённых шкафов с уплотнительной резиной типа D 9x8, шпильками заземления M6.

### МАТЕРИАЛ:

листовая сталь, толщина 1,4 мм., RAL 7035

### КОМПЛЕКТАЦИЯ:

- стенка боковая промежуточная - 2 шт.
- уплотнительная резина тип D 9x8
- крепежный набор

Наименование	Габариты шкафа			Количество в комплекте, шт.
	Артикул	Высота, мм	Ширина, мм	
Стенка боковая промежуточная RS52 200.40 (2шт.)	UR66510204000	2000	400	2
Стенка боковая промежуточная RS52 200.50 (2шт.)	UR66510205000	2000	500	2
Стенка боковая промежуточная RS52 200.60 (2шт.)	UR66510206000	2000	600	2
Стенка боковая промежуточная RS52 200.80 (2шт.)	UR66510208000	2000	800	2

# КОМПЛЕКТУЮЩИЕ ДЛЯ МОНТАЖА

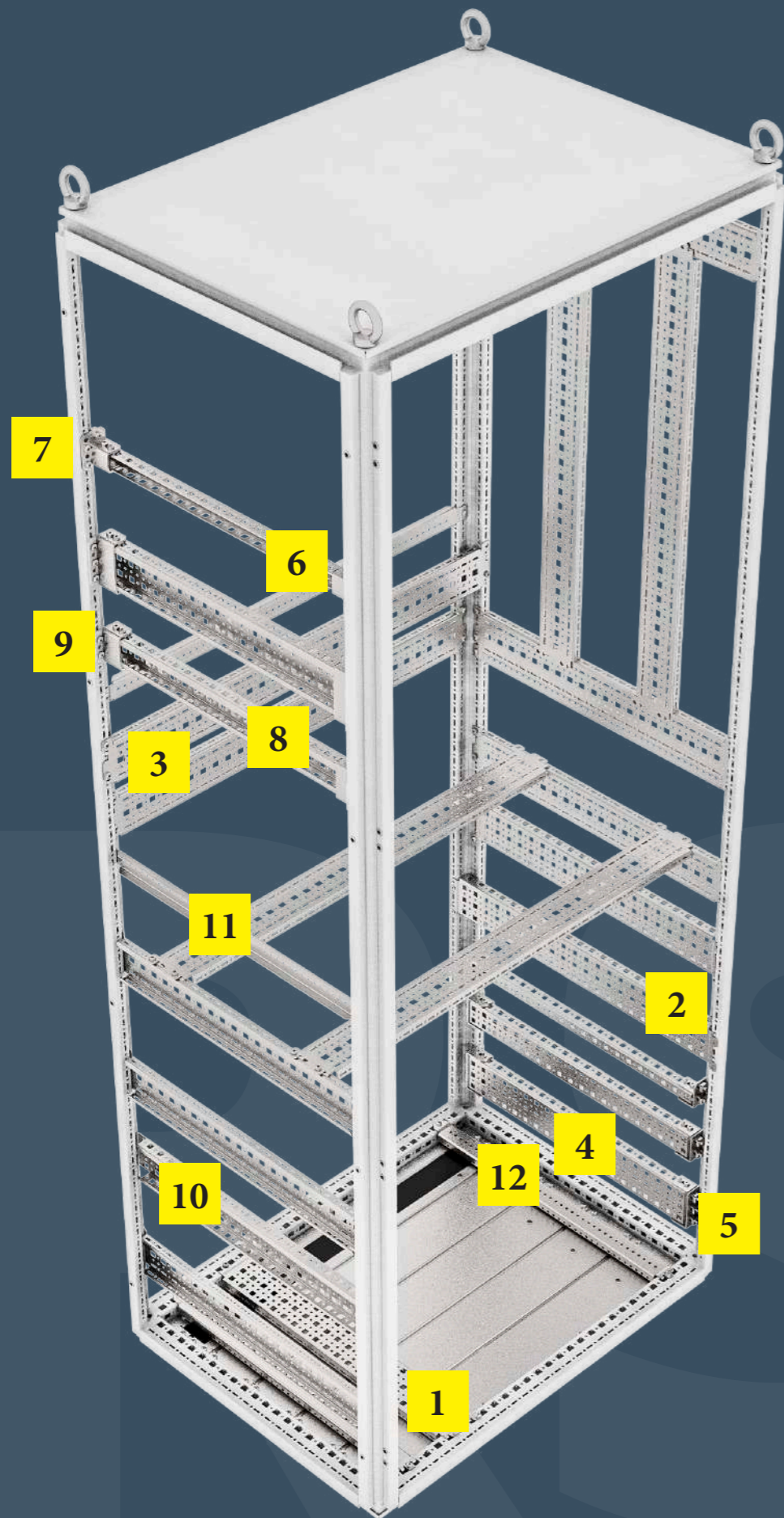

1	ПЛАНКА МОНТАЖНАЯ С ЗАЦЕПАМИ 20X73 ТИП К	стр. 80
2	ПЛАНКА 23X73 ДЛЯ ВМ И НМ	стр. 81
3	ПЛАНКА 17X73 ДЛЯ ВМ И НМ	стр. 82
4	ПЛАНКА МОНТАЖНАЯ 23X73 ТИП К	стр. 83
5	КОМПЛЕКТ КРЕПЛЕНИЯ ПЛАНОК 23X73 ТИП К	стр. 83
6	ПЛАНКА МОНТАЖНАЯ 23X23 ТИП К	стр. 84
7	КОМПЛЕКТ КРЕПЛЕНИЯ ПЛАНОК 23X23 ТИП К	стр. 84
8	ПЛАНКА МОНТАЖНАЯ 23X48 ТИП К	стр. 85
9	КОМПЛЕКТ КРЕПЛЕНИЯ ПЛАНОК 23X48 ТИП К	стр. 85
10	ПЛАНКА ДЛЯ ВНУТРЕННЕГО МОНТАЖА 23X73 ТИП К	стр. 86
11	РЕЙКА ДЛЯ ВМ И НМ	стр. 87
12	РЕЙКА МОНТАЖНАЯ НА ОСНОВАНИЕ ШКАФОВ	стр. 88



## ПЛАНКА МОНТАЖНАЯ С ЗАЦЕПАМИ 20X73 ТИП К

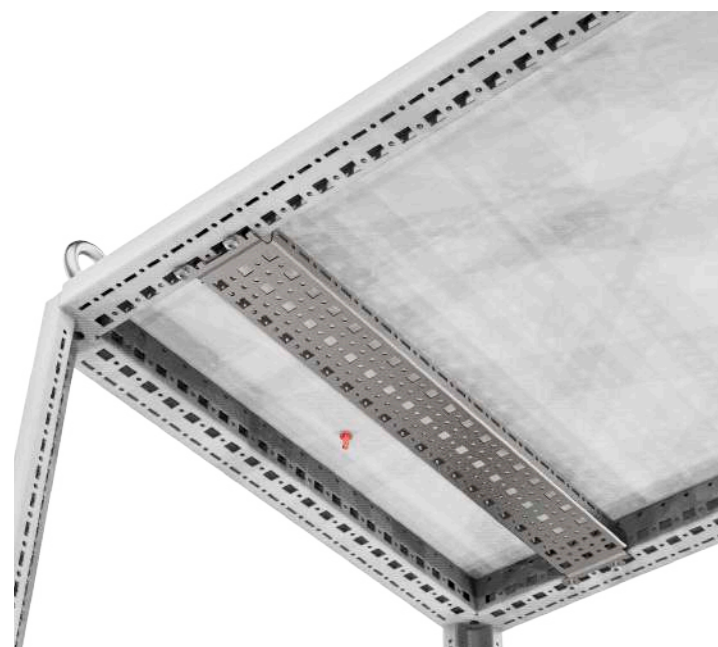

Планка монтажная с зацепами 20x73 тип К RS52 предназначена для монтажа навесного оборудования при помощи резьбовых винтов с шагом 12,5 мм., клетевых гаек с шагом 25,0 мм. Планка навешивается на профиль крыши и основания рамы RS52.

### МАТЕРИАЛ:

гальванизированная сталь, толщина 1,4 мм.

### КОМПЛЕКТАЦИЯ:

- планка - 4 шт.
- крепежный набор

Наименование	Артикул	Ширина (Глубина) шкафа, мм	Количество, шт
Планка монтажная с зацепами 20x73 тип К RS52 00.40 (4 шт.)	UR46800237340	400	4
Планка монтажная с зацепами 20x73 тип К RS52 00.50 (4 шт.)	UR46800237350	500	4
Планка монтажная с зацепами 20x73 тип К RS52 00.60 (4 шт.)	UR46801020005	600	4
Планка монтажная с зацепами 20x73 тип К RS52 00.80 (4 шт.)	UR46800237380	800	4
Планка монтажная с зацепами 20x73 тип К RS52 00.100 (4 шт.)	UR46800237310	1000	4
Планка монтажная с зацепами 20x73 тип К RS52 00.120 (4 шт.)	UR46800237312	1200	4

## ПЛАНКА 23X73 ДЛЯ ВМ И НМ

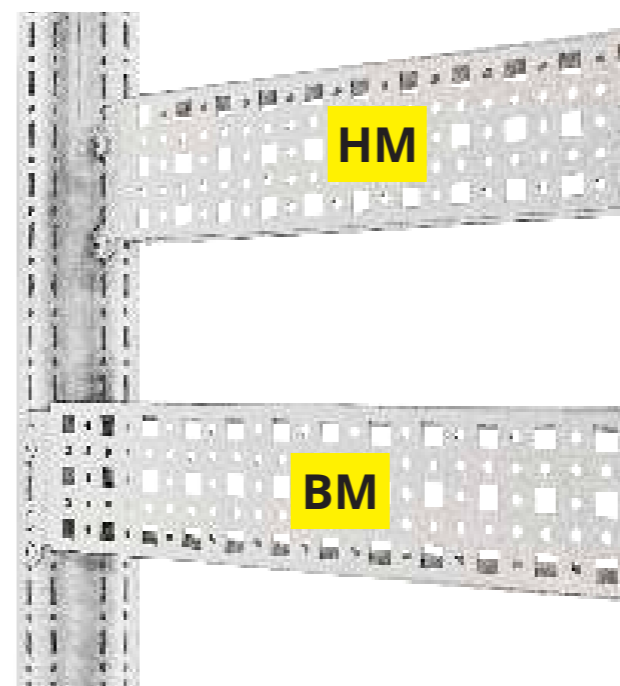

Планка монтажная ВМ и НМ 23x73 предназначена для монтажа навесного оборудования при помощи резьбовых винтов с шагом 12,5 мм, клетевых гаек и винтов с шагом 25,0 мм. Планки навешиваются при помощи зацепов и крепятся на внутренний и наружный монтажный уровень рамы RS52.

### МАТЕРИАЛ:

гальванизированная сталь, толщина 1,4 мм.

### КОМПЛЕКТАЦИЯ:

- планка - 4 шт.
- крепежный набор

Наименование	Артикул	Ширина (Глубина) шкафа, мм	Количество, шт
<b>ПЛАНКА ВМ 23X73</b>			
Планка монтажная ВМ 23x73 RS52 00.40 (4шт.)	UR31100402373	400	4
Планка монтажная ВМ 23x73 RS52 00.50 (4шт.)	UR31101502373	500	4
Планка монтажная ВМ 23x73 RS52 00.60 (4шт.)	UR31102602373	600	4
Планка монтажная ВМ 23x73 RS52 00.80 (4шт.)	UR31103802373	800	4
Планка монтажная ВМ 23x73 RS52 00.100 (4шт.)	UR31104102373	1000	4
Планка монтажная ВМ 23x73 RS52 00.120 (4шт.)	UR31105122373	1200	4
<b>ПЛАНКА НМ 23X73</b>			
Планка монтажная НМ 23x73 RS52 00.40 (4шт.)	UR31200402373	400	4
Планка монтажная НМ 23x73 RS52 00.50 (4шт.)	UR31201502373	500	4
Планка монтажная НМ 23x73 RS52 00.60 (4шт.)	UR31202602373	600	4
Планка монтажная НМ 23x73 RS52 00.80 (4шт.)	UR31203802373	800	4
Планка монтажная НМ 23x73 RS52 00.100 (4шт.)	UR31204102373	1000	4
Планка монтажная НМ 23x73 RS52 00.120 (4шт.)	UR31205122373	1200	4

## ПЛАНКА 17X73 ДЛЯ ВМ И НМ

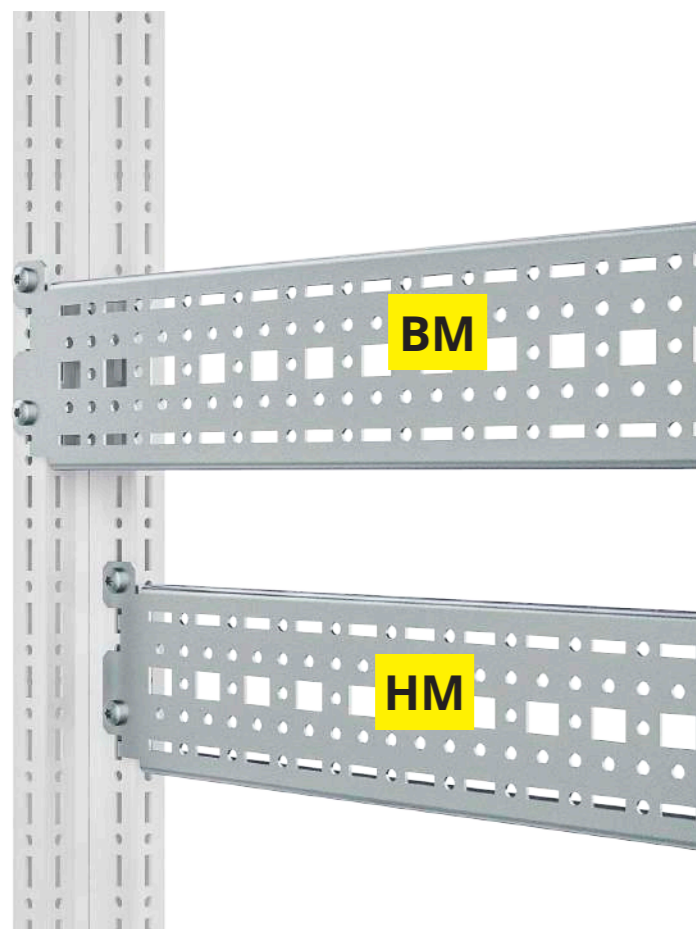

Предназначена для монтажа навесного оборудования при помощи резьбовых винтов с шагом 12,5 мм, клетевых гаек и винтов с шагом 25,0 мм.

Планка навешивается при помощи зацепов и крепится на внутренний или наружный монтажный уровень рамы RS52, при помощи резьбовых винтов.

### МАТЕРИАЛ:

гальванизированная сталь, толщина 1,4 мм.

### КОМПЛЕКТАЦИЯ:

- планка - 4 шт.
- крепежный набор

Наименование	Артикул	Ширина (Глубина) шкафа, мм	Количество, шт
Комплект планок НМ 17x73 LC2/RS52 00.40 (4 шт.)	U0255300702	400	4
Комплект планок НМ 17x73 LC2/RS52 00.50 (4 шт.)	U0255400702	500	4
Комплект планок НМ 17x73 LC2/RS52 00.60 (4 шт.)	U0255500702	600	4
Комплект планок НМ 17x73 LC2/RS52 00.80 (4 шт.)	U0255700702	800	4
Комплект планок НМ 17x73 LC2/RS52 00.100 (4 шт.)	U0255900702	1000	4
Комплект планок НМ 17x73 LC2/RS52 00.120 (4 шт.)	U0255110702	1200	4

Наименование	Артикул	Ширина (Глубина) шкафа, мм	Количество, шт
Комплект планок ВМ 17x73 LC2/RS52 00.40 (4 шт.)	U0254400702	400	4
Комплект планок ВМ 17x73 LC2/RS52 00.50 (4 шт.)	U0254500702	500	4
Комплект планок ВМ 17x73 LC2/RS52 00.60 (4 шт.)	U0254600702	600	4
Комплект планок ВМ 17x73 LC2/RS52 00.80 (4 шт.)	U0254800702	800	4
Комплект планок ВМ 17x73 LC2/RS52 00.100 (4 шт.)	U0254100702	1000	4
Комплект планок ВМ 17x73 LC2/RS52 00.120 (4 шт.)	U0254120702	1200	4

## КОМПЛЕКТ КРЕПЛЕНИЯ ПЛАНОК 23X73 ТИП К



Планка монтажная 23x73 предназначена для монтажа навесного оборудования при помощи резьбовых винтов с шагом 12,5 мм, клетевых гаек и винтов с шагом 25,0 мм. Крепится при помощи специальных комплектов крепления планок. Дополнительно необходимо приобрести комплект крепления планок RS52 23x73.

### МАТЕРИАЛ:

гальванизированная сталь, толщина 1,4 мм.

### КОМПЛЕКТАЦИЯ:

- планка - 4 шт.
- крепежный набор

Наименование	Артикул	Ширина (Глубина) шкафа, мм	Количество, шт
Комплект планок монтажных 23x73 тип К LC2/RS52 00.40 (4 шт.)	U0731402373	400	4
Комплект планок монтажных 23x73 тип К LC2/RS52 00.50 (4 шт.)	U0731502373	500	4
Комплект планок монтажных 23x73 тип К LC2/RS52 00.60 (4 шт.)	U0731602373	600	4
Комплект планок монтажных 23x73 тип К LC2/RS52 00.80 (4 шт.)	U0731802373	800	4
Комплект планок монтажных 23x73 тип К LC2/RS52 00.100 (4 шт.)	U0731102373	1000	4
Комплект планок монтажных 23x73 тип К LC2/RS52 00.120 (4 шт.)	U0731122373	1200	4
Комплект планок монтажных 23x73 тип К LC2/RS52 00.140 (4 шт.)	U0731142373	1400	4
Комплект планок монтажных 23x73 тип К LC2/RS52 00.160 (4 шт.)	U0731162373	1600	4
Комплект планок монтажных 23x73 тип К LC2/RS52 00.180 (4 шт.)	U0731182373	1800	4
Комплект планок монтажных 23x73 тип К LC2/RS52 00.200 (4 шт.)	U0731202373	2000	4
Комплект планок монтажных 23x73 тип К LC2/RS52 00.220 (4 шт.)	U0731222373	2200	4

## КОМПЛЕКТ КРЕПЛЕНИЯ ПЛАНОК 23X73 ТИП К

Наименование	Артикул	Количество, шт
Комплект крепления планок 23x73 тип К RS52 (8 шт.)	UR00781802373	8

## ПЛАНКА МОНТАЖНАЯ 23X23 ТИП К



Планка монтажная 23x23 предназначена для монтажа навесного оборудования при помощи резьбовых выдавливающих винтов с шагом 12,5 мм, клетьевых гаек и винтов с шагом 25,0 мм. Крепится при помощи специальных комплектов крепления планок. Дополнительно необходимо приобрести комплект крепления планок RS52 23x23.

- МАТЕРИАЛ:**  
гальванизированная сталь, толщина 1,4 мм.
- КОМПЛЕКТАЦИЯ:**
- планка - 4 шт.
  - крепежный набор

Наименование	Артикул	Ширина (Глубина) шкафа, мм	Количество, шт
Комплект планок монтажных 23x23 тип К LC2/RS52 00.40 (4 шт.)	U0751402323	400	4
Комплект планок монтажных 23x23 тип К LC2/RS52 00.50 (4 шт.)	U0751502323	500	4
Комплект планок монтажных 23x23 тип К LC2/RS52 00.60 (4 шт.)	U0751602323	600	4
Комплект планок монтажных 23x23 тип К LC2/RS52 00.80 (4 шт.)	U0751802323	800	4
Комплект планок монтажных 23x23 тип К LC2/RS52 00.100 (4 шт.)	U0751102323	1000	4
Комплект планок монтажных 23x23 тип К LC2/RS52 00.120 (4 шт.)	U0751122323	1200	4
Комплект планок монтажных 23x23 тип К LC2/RS52 00.140 (4 шт.)	U0751142323	1400	4
Комплект планок монтажных 23x23 тип К LC2/RS52 00.160 (4 шт.)	U0751162323	1600	4
Комплект планок монтажных 23x23 тип К LC2/RS52 00.180 (4 шт.)	U0751182323	1800	4
Комплект планок монтажных 23x23 тип К LC2/RS52 00.200 (4 шт.)	U0751202323	2000	4
Комплект планок монтажных 23x23 тип К LC2/RS52 00.220 (4 шт.)	U0751222323	2200	4

## КОМПЛЕКТ КРЕПЛЕНИЯ ПЛАНОК 23X23 ТИП К

Наименование	Артикул	Количество, шт
Комплект крепления планок 23x23 тип К RS52 (8 шт.)	UR00851502323	8

## ПЛАНКА МОНТАЖНАЯ 23X48 ТИП К

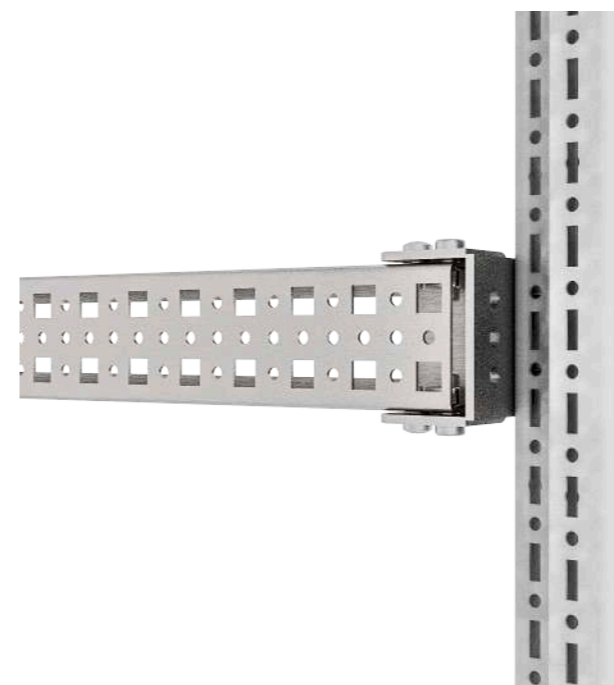

Планка монтажная 23x48 предназначена для монтажа навесного оборудования при помощи резьбовых выдавливающих винтов с шагом 12,5 мм, клетьевых гаек и винтов с шагом 25,0 мм. Крепится при помощи специальных комплектов крепления планок. Дополнительно необходимо приобрести комплект крепления планок RS52 23x48.

- МАТЕРИАЛ:**  
гальванизированная сталь, толщина 1,4 мм.
- КОМПЛЕКТАЦИЯ:**
- планка - 4 шт.
  - крепежный набор

Наименование	Артикул	Ширина (Глубина) шкафа, мм	Количество, шт
Комплект планок монтажных 23x48 тип К LC2/RS52 00.40 (4шт.)	U0741402348	400	4
Комплект планок монтажных 23x48 тип К LC2/RS52 00.50 (4шт.)	U0741502348	500	4
Комплект планок монтажных 23x48 тип К LC2/RS52 00.60 (4шт.)	U0741602348	600	4
Комплект планок монтажных 23x48 тип К LC2/RS52 00.80 (4шт.)	U0741802348	800	4
Комплект планок монтажных 23x48 тип К LC2/RS52 00.100 (4шт.)	U0741102348	1000	4
Комплект планок монтажных 23x48 тип К LC2/RS52 00.120 (4шт.)	U0741122348	1200	4
Комплект планок монтажных 23x48 тип К LC2/RS52 00.140 (4шт.)	U0741142348	1400	4
Комплект планок монтажных 23x48 тип К LC2/RS52 00.160 (4шт.)	U0741162348	1600	4
Комплект планок монтажных 23x48 тип К LC2/RS52 00.180 (4шт.)	U0741182348	1800	4
Комплект планок монтажных 23x48 тип К LC2/RS52 00.200 (4шт.)	U0741202348	2000	4
Комплект планок монтажных 23x48 тип К LC2/RS52 00.220 (4шт.)	U0741222348	2200	4

## КОМПЛЕКТ КРЕПЛЕНИЯ ПЛАНОК 23X48 ТИП К

Наименование	Артикул	Количество, шт
Комплект крепления планок 23x48 тип К RS52 (8 шт.)	UR00841502348	8

## ПЛАНКА ДЛЯ ВНУТРЕННЕГО МОНТАЖА 23X73 ТИП К



Планка ВМ монтажная тип К 23x73 предназначена для монтажа навесного оборудования при помощи резьбовых винтов с шагом 12,5 мм, клетьевых гаек и винтов с шагом 25,0 мм. Планка навешивается на наружный монтажный уровень рамы RS52, крепится при помощи специальных комплектов крепления планок. Монтаж оборудования осуществляется на внутреннем монтажном уровне.

- МАТЕРИАЛ:**  
гальванизированная сталь, толщина 1,4 мм.
- КОМПЛЕКТАЦИЯ:**
- планка - 4 шт.
  - крепежный набор

Наименование	Артикул	Ширина (Глубина) шкафа, мм	Количество, шт
Комплект планок монтажных ВМ 23x73 тип К LC2/RS52 00.40 (4 шт.)	U2600402373	400	4
Комплект планок монтажных ВМ 23x73 тип К LC2/RS52 00.50 (4 шт.)	U2600502373	500	4
Комплект планок монтажных ВМ 23x73 тип К LC2/RS52 00.60 (4 шт.)	U2602602373	600	4
Комплект планок монтажных ВМ 23x73 тип К LC2/RS52 00.80 (4 шт.)	U2600802373	800	4
Комплект планок монтажных ВМ 23x73 тип К LC2/RS52 00.100 (4 шт.)	U2600102373	1000	4
Комплект планок монтажных ВМ 23x73 тип К LC2/RS52 00.120 (4 шт.)	U2600122373	1200	4

## РЕЙКА ДЛЯ ВМ И НМ

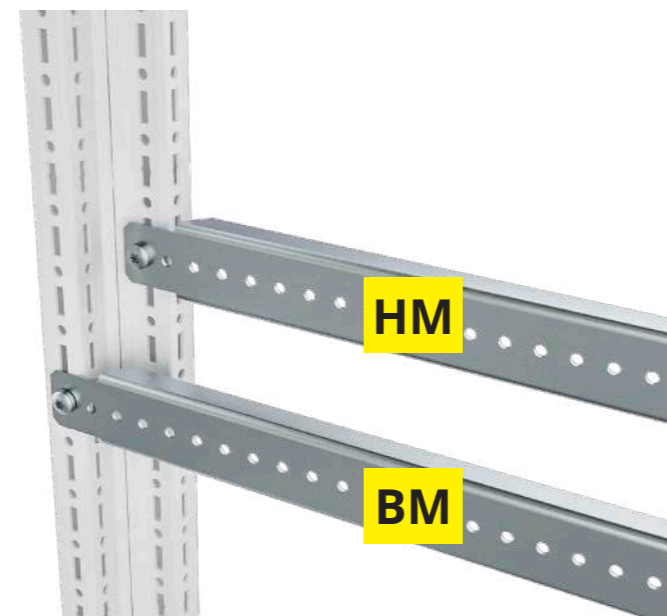

Предназначена для монтажа облегченного навесного оборудования при помощи резьбовых винтов с шагом 12,5 мм. Рейка крепится на наружный монтажный уровень рамы RS52. Статическая нагрузочная способность одной рейки до 50 кг.

- МАТЕРИАЛ:**  
гальванизированная сталь, толщина 1,5 мм.
- КОМПЛЕКТАЦИЯ:**
- рейка - 10 шт.
  - крепежный набор

Наименование	Артикул	Ширина (Глубина) шкафа, мм	Количество, шт
Комплект реек НМ LC2/RS52 00.40 (10 шт.)	U0254300301	400	10
Комплект реек НМ LC2/RS52 00.50 (10 шт.)	U0254400301	500	10
Комплект реек НМ LC2/RS52 00.60 (10 шт.)	U0254500301	600	10
Комплект реек НМ LC2/RS52 00.80 (10 шт.)	U0254700301	800	10
Комплект реек НМ LC2/RS52 00.100 (10 шт.)	U0254900301	1000	10
Комплект реек НМ LC2/RS52 00.120 (10 шт.)	U0254110301	1200	10

Предназначена для монтажа облегченного навесного оборудования при помощи резьбовых винтов с шагом 12,5 мм. Рейка крепится на внутренний монтажный уровень рамы RS52. Статическая нагрузочная способность одной рейки до 50 кг.

- МАТЕРИАЛ:**  
гальванизированная сталь, толщина 1,5 мм.
- КОМПЛЕКТАЦИЯ:**
- рейка - 10 шт.
  - крепежный набор

Наименование	Артикул	Ширина (Глубина) шкафа, мм	Количество, шт
Комплект реек ВМ LC2/RS52 00.40 (10 шт.)	U0252400301	400	10
Комплект реек ВМ LC2/RS52 00.50 (10 шт.)	U0252500301	500	10
Комплект реек ВМ LC2/RS52 00.60 (10 шт.)	U0252600301	600	10
Комплект реек ВМ LC2/RS52 00.80 (10 шт.)	U0252800301	800	10
Комплект реек ВМ LC2/RS52 00.100 (10 шт.)	U0252100301	1000	10
Комплект реек ВМ LC2/RS52 00.120 (10 шт.)	U0252120301	1200	10

## РЕЙКА МОНТАЖНАЯ ОСНОВАНИЕ ШКАФА



Рейка применяется для установки на нижнем основании шкафов RS52 по глубине или ширине шкафа для возможности крепления на них в последующем различного оборудования. Статическая распределённая нагрузочная способность одной рейки до 100 кг.

### МАТЕРИАЛ:

гальванизированная сталь, толщина 2 мм.

### КОМПЛЕКТАЦИЯ:

- рейки профиля - 2 шт.
- крепежный набор

Наименование	Артикул	Ширина (Глубина) шкафа, мм	Количество, шт
Рейка монтажная основание шкафа RS52 00.40 (2 шт.)	UR14500004040	400	2
Рейка монтажная основание шкафа RS52 00.50 (2 шт.)	UR14550005050	500	2
Рейка монтажная основание шкафа RS52 00.60 (2 шт.)	UR14510006060	600	2
Рейка монтажная основание шкафа RS52 00.80 (2 шт.)	UR14520008080	800	2
Рейка монтажная основание шкафа RS52 00.100 (2 шт.)	UR14530001010	1000	2
Рейка монтажная основание шкафа RS52 00.120 (2 шт.)	UR14540001212	1200	2

## РЕЙКА КАБЕЛЬНАЯ ЭМС



Рейка кабельная ЭМС применяется для возможности крепления кабельных зажимов ЭМС.

### МАТЕРИАЛ:

гальванизированная сталь, толщина 2 мм.

### КОМПЛЕКТАЦИЯ:

- рейка кабельная - 1 шт.
- крепежный набор

Наименование	Артикул	Ширина (Глубина) шкафа, мм	Количество, шт
Комплект рейки кабельной ЭМС LC2/RS52 00.40	U3020040802	400	1
Комплект рейки кабельной ЭМС LC2/RS52 00.60	U0256570802	600	1
Комплект рейки кабельной ЭМС LC2/RS52 00.80	U3023080802	800	1
Комплект рейки кабельной ЭМС LC2/RS52 00.100	U3024090802	1000	1
Комплект рейки кабельной ЭМС LC2/RS52 00.120	U3025110802	1200	1

## ШИНА АДАПТЕРНАЯ



Шина адаптерная обеспечивает совместимость с планкой монтажной 23 x 23 мм тип К, планкой монтажной 23 x 48 мм тип К, планкой монтажной 23 x 73 мм тип К. Крепится на вертикальных профилях шкафов RS52 (по всей высоте или частично).

### МАТЕРИАЛ:

гальванизированная сталь, толщина 1,4 мм.

### КОМПЛЕКТАЦИЯ:

- шина адаптерная - 4 шт.
- крепежный набор

Наименование	Артикул	Высота шкафа, мм	Количество, шт
Шина адаптерная RS52 180.00 (4 шт.)	UR52800170202	1800	4
Шина адаптерная RS52 200.00 (4 шт.)	UR52800190202	2000	4
Шина адаптерная RS52 220.00 (4 шт.)	UR52800210202	2200	4

## КОМПЛЕКТ С-ОБРАЗНЫХ ШИН 30/15 И L-ОБРАЗНЫХ ШИН RS52



С-образные и L-образные шины применяются для возможности крепления кабельных зажимов, различного размера с последующей фиксацией оболочек кабельно-проводниковых изделий. Дополнительно необходимо приобрести зажимы для L-образных шин или кабельные зажимы для С-образных шин. Для возможности крепления на каркас шкафа RS52 необходимо дополнительно приобрести комплект монтажный для установки в каркас.

**МАТЕРИАЛ:**  
гальванизированная сталь, толщина 2 мм.

**КОМПЛЕКТАЦИЯ:**

- рейки профиля - 2 шт.
- крепежный набор

Наименование	Артикул		Ширина (глубина) шкафа, мм
	На раму / цоколь	На МП	
<b>КОМПЛЕКТ С-ОБРАЗНЫХ ШИН 30/15 RS52</b>			
Комплект С-образных шин 30/15 RS52 00.40 (4 шт.)	UR15000300040	UR15100300040	400
Комплект С-образных шин 30/15 RS52 00.50 (4 шт.)	UR15001300050	UR15101300050	500
Комплект С-образных шин 30/15 RS52 00.60 (4 шт.)	UR15002300060	UR15102300060	600
Комплект С-образных шин 30/15 RS52 00.80 (4 шт.)	UR15003300080	UR15103300080	800
Комплект С-образных шин 30/15 RS52 00.100 (4 шт.)	UR15004300010	UR15104300010	1000
Комплект С-образных шин 30/15 RS52 00.120 (4 шт.)	UR15005300012	UR15105300012	1200
<b>КОМПЛЕКТ L-ОБРАЗНЫХ ШИН RS52</b>			
Комплект L-образных шин RS52 00.40 (4 шт.)	UR15200300040	UR15300300040	400
Комплект L-образных шин RS52 00.50 (4 шт.)	UR15201300050	UR15301300050	500
Комплект L-образных шин RS52 00.60 (4 шт.)	UR15202300060	UR15302300060	600
Комплект L-образных шин RS52 00.80 (4 шт.)	UR15203300080	UR15303300080	800
Комплект L-образных шин RS52 00.100 (4 шт.)	UR15204300010	UR15304300010	1000
Комплект L-образных шин RS52 00.120 (4 шт.)	UR15205300012	UR15305300012	1200

## DIN-РЕЙКА

DIN-рейка предназначена для монтажа модульного оборудования в электрических щитах и ящиках электрических цепей. Для быстрого и удобного монтажа автоматических выключателей, УЗО, пускателей и другого модульного оборудования.

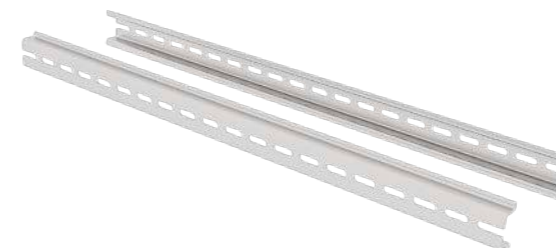

**МАТЕРИАЛ:**  
гальванизированная сталь

**КОМПЛЕКТАЦИЯ:**

- DIN-рейка - 1 шт.

Наименование	Артикул	Количество, шт
Комплект DIN-рейка 200 мм (1 шт.)	U0202000	1
Комплект DIN-рейка 300 мм (1 шт.)	U0203000	1
Комплект DIN-рейка 590 мм (1 шт.)	U0205900	1

## КОМПЛЕКТ УНИВЕРСАЛЬНОГО КРЕПЛЕНИЯ

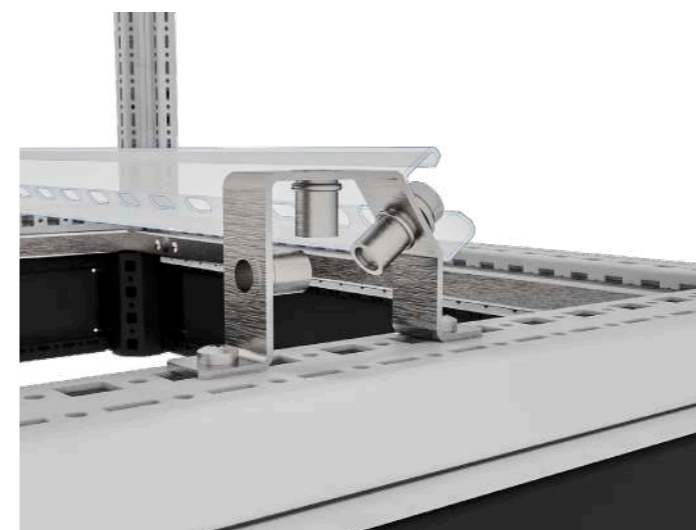

Комплект универсального крепления предназначен для установки L-образных шин и С-образных шин 30/15 на основание и монтажную панель шкафа RS52.

**МАТЕРИАЛ:**  
листовая гальванизированная сталь, толщина 2,0 мм.

**КОМПЛЕКТАЦИЯ:**

- комплект кронштейнов - 8 шт.
- крепежный набор

Наименование	Артикул	Количество в комплекте
Комплект кронштейнов универсального крепления RS52 (8 шт.)	UR10300301052	8

## КОМПЛЕКТ РЕЕК ГЛУХОЙ ДВЕРИ



Рейка глухой двери предназначена для монтажа оборудования на внешние глухие двери шкафов RS52 в качестве горизонтальных или вертикальных направляющих для обеспечения крепления к ним проводов и иного шкафного оборудования. Статическая нагрузочная способность одной рейки до 50 кг.

- МАТЕРИАЛ:**  
гальванизированная сталь, толщина 1,4 мм.
- КОМПЛЕКТАЦИЯ:**
- рейка - 10 шт.
  - крепежный набор

Наименование	Артикул	Ширина шкафа, мм	Количество в комплекте, шт.
Комплект реек глухой двери UC2M/LC2/RS52 00.40 (10 шт.)	U0661402514	400	10
Комплект реек глухой двери UC2M/LC2/RS52 00.50 (10 шт.)	U0661502514	500	10
Комплект реек глухой двери UC2M/LC2/RS52 00.60 (10 шт.)	U0661602514	600	10
Комплект реек глухой двери UC2M/LC2/RS52 00.80 (10 шт.)	U0661802514	800	10

## КОМПЛЕКТ СТОЕК ДЛЯ КРЕПЛЕНИЯ ФАЛЬШ-ПАНЕЛЕЙ

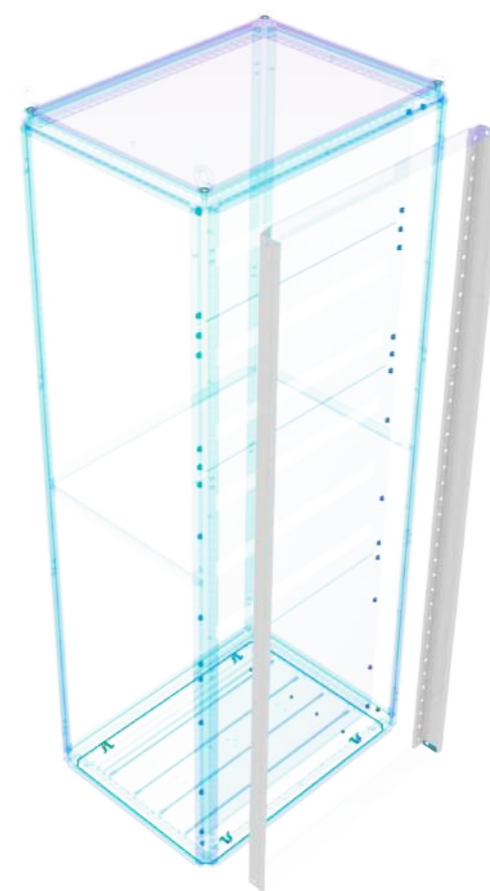

Вертикальные стойки предназначены для крепления фальш-панелей RS52. Конструкция стоек предусматривает защиту от прикосновения по высоте. Дополнительно необходимо приобрести комплект защиты от прикосновения с верхней и нижней стороны рамы.

- МАТЕРИАЛ:**  
листовая сталь 2,0 мм., RAL7035
- КОМПЛЕКТАЦИЯ:**
- стойки для крепления фальш-панелей RS52 - 2 шт.
  - крепежный набор

Наименование	Артикул	Высота шкафа, мм	Количество, шт.
Комплект стоек для крепления фальш-панелей RS52 160.00	UR31200160000	1600	2
Комплект стоек для крепления фальш-панелей RS52 180.00	UR31201180000	1800	2
Комплект стоек для крепления фальш-панелей RS52 200.00	UR31202200000	2000	2
Комплект стоек для крепления фальш-панелей RS52 220.00	UR31203220000	2200	2

Комплект защиты от прикосновения в линейных шкафах RS52 обеспечивает ограничение доступа с верхней и нижней стороны рамы.

- МАТЕРИАЛ:**  
листовая сталь 2,0 мм., RAL7035
- КОМПЛЕКТАЦИЯ:**
- планка защитная верхняя - 1 шт.
  - планка защитная нижняя - 1 шт.
  - крепежный набор.

Наименование	Артикул	Ширина шкафа, мм	Количество, шт.
Защита от прикосновения RS52 60.00	UR11700526000	600	2
Защита от прикосновения RS52 80.00	UR11701528000	800	2

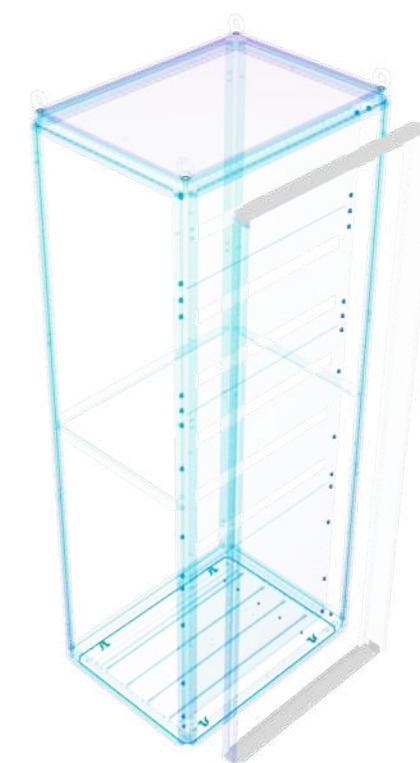

## ФАЛЬШ-ПАНЕЛИ



Фальш-панели с вырезом под модульную аппаратуру предназначены для монтажа на специальные стойки напольных шкафов RS52. Обеспечивают защиту от прикосновения к токоведущим частям. Дополнительно необходимо приобрести комплект стоек для крепления фальш-панелей.

### МАТЕРИАЛ:

гальванизированная сталь, толщина 1,4 мм.

### КОМПЛЕКТАЦИЯ:

- фальш-панель - 1 шт.
- крепежный набор

Наименование	Артикул	Ширина шкафа, мм	Количество в комплекте, шт.
<b>ФАЛЬШ-ПАНЕЛИ ГЛУХИЕ (ШИРИНА 800 ММ)</b>			
Фальш-панель RS52 05.80 (1 шт)	UR14001800502	800	1
Фальш-панель RS52 10.80 (1 шт)	UR14001801002	800	1
Фальш-панель RS52 15.80 (1 шт)	UR14001801502	800	1
Фальш-панель RS52 20.80 (1 шт)	UR14001802002	800	1
Фальш-панель RS52 30.80 (1 шт)	UR14001803002	800	1
Фальш-панель RS52 40.80 (1 шт)	UR14001804002	800	1
Фальш-панель RS52 45.80 (1 шт)	UR14001804502	800	1
Фальш-панель RS52 60.80 (1 шт)	UR14001806002	800	1
<b>ФАЛЬШ-ПАНЕЛИ 32 МОДУЛЯ (ШИРИНА 800 ММ)</b>			
Фальш-панель 32 модуля RS52 15.80 (1 шт)	UR01601801502	800	1
Фальш-панель 32 модуля RS52 20.80 (1 шт)	UR01601802002	800	1
Фальш-панель 32 модуля RS52 30.80 (1 шт)	UR01601803002	800	1
Фальш-панель 32 модуля RS52 40.80 (1 шт)	UR01601804002	800	1
Фальш-панель 32 модуля RS52 45.80 (1 шт)	UR01601804502	800	1
Фальш-панель 32 модуля RS52 60.80 (1 шт)	UR01601806002	800	1
<b>ФАЛЬШ-ПАНЕЛИ 64 МОДУЛЯ (ШИРИНА 800 ММ)</b>			
Фальш-панель 64 модуля RS52 30.80 (1 шт)	UR31400643080	800	1
Фальш-панель 64 модуля RS52 40.80 (1 шт)	UR31400644080	800	1
Фальш-панель 64 модуля RS52 45.80 (1 шт)	UR31400644580	800	1
Фальш-панель 64 модуля RS52 60.80 (1 шт)	UR31400646080	800	1
<b>ФАЛЬШ-ПАНЕЛИ 96 МОДУЛЕЙ (ШИРИНА 800 ММ)</b>			
Фальш-панель 96 модулей RS52 45.80 (1 шт)	UR31600964580	800	1
Фальш-панель 96 модулей RS52 60.80 (1 шт)	UR31600966080	800	1

Фальш-панели сплошные предназначены для монтажа на специальные стойки напольных шкафов RS52. Обеспечивают защиту от прикосновения к токоведущим частям и закрывают неиспользованное пространство по высоте.

### МАТЕРИАЛ:

гальванизированная сталь, толщина 1,4 мм.

### КОМПЛЕКТАЦИЯ:

- фальш-панель - 1 шт.
- крепежный набор

Наименование	Артикул	Ширина шкафа, мм	Количество в комплекте, шт.
<b>ФАЛЬШ-ПАНЕЛИ ГЛУХИЕ (ШИРИНА 600 ММ)</b>			
Фальш-панель RS52 05.60 (1 шт)	UR31100520560	600	1
Фальш-панель RS52 10.60 (1 шт)	UR31101521060	600	1
Фальш-панель RS52 15.60 (1 шт)	UR31102521560	600	1
Фальш-панель RS52 20.60 (1 шт)	UR31103522060	600	1
Фальш-панель RS52 30.60 (1 шт)	UR31104523060	600	1
Фальш-панель RS52 40.60 (1 шт)	UR31105524060	600	1
Фальш-панель RS52 45.60 (1 шт)	UR31106524560	600	1
Фальш-панель RS52 60.60 (1 шт)	UR31107526060	600	1
<b>ФАЛЬШ-ПАНЕЛИ 32 МОДУЛЯ (ШИРИНА 600 ММ)</b>			
Фальш-панель 32 модуля RS52 15.60 (1 шт)	UR01611801502	600	1
Фальш-панель 32 модуля RS52 20.60 (1 шт)	UR01611802002	600	1
Фальш-панель 32 модуля RS52 30.60 (1 шт)	UR01611803002	600	1
Фальш-панель 32 модуля RS52 40.60 (1 шт)	UR01611804002	600	1
Фальш-панель 32 модуля RS52 45.60 (1 шт)	UR01611804502	600	1
Фальш-панель 32 модуля RS52 60.60 (1 шт)	UR01611806002	600	1
<b>ФАЛЬШ-ПАНЕЛИ 64 МОДУЛЯ (ШИРИНА 600 ММ)</b>			
Фальш-панель 64 модуля RS52 30.60 (1 шт)	UR31500643060	600	1
Фальш-панель 64 модуля RS52 40.60 (1 шт)	UR31500644060	600	1
Фальш-панель 64 модуля RS52 45.60 (1 шт)	UR31500644560	600	1
Фальш-панель 64 модуля RS52 60.60 (1 шт)	UR31500646060	600	1



# КОМПЛЕКТЫ ДЛЯ СЕЙСМООПАСНЫХ ЗОН

# RS52

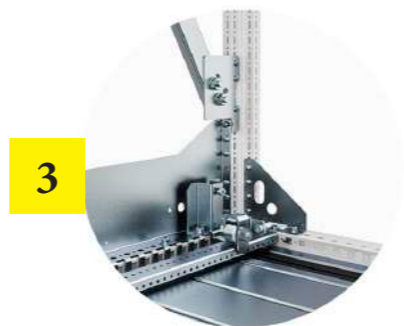
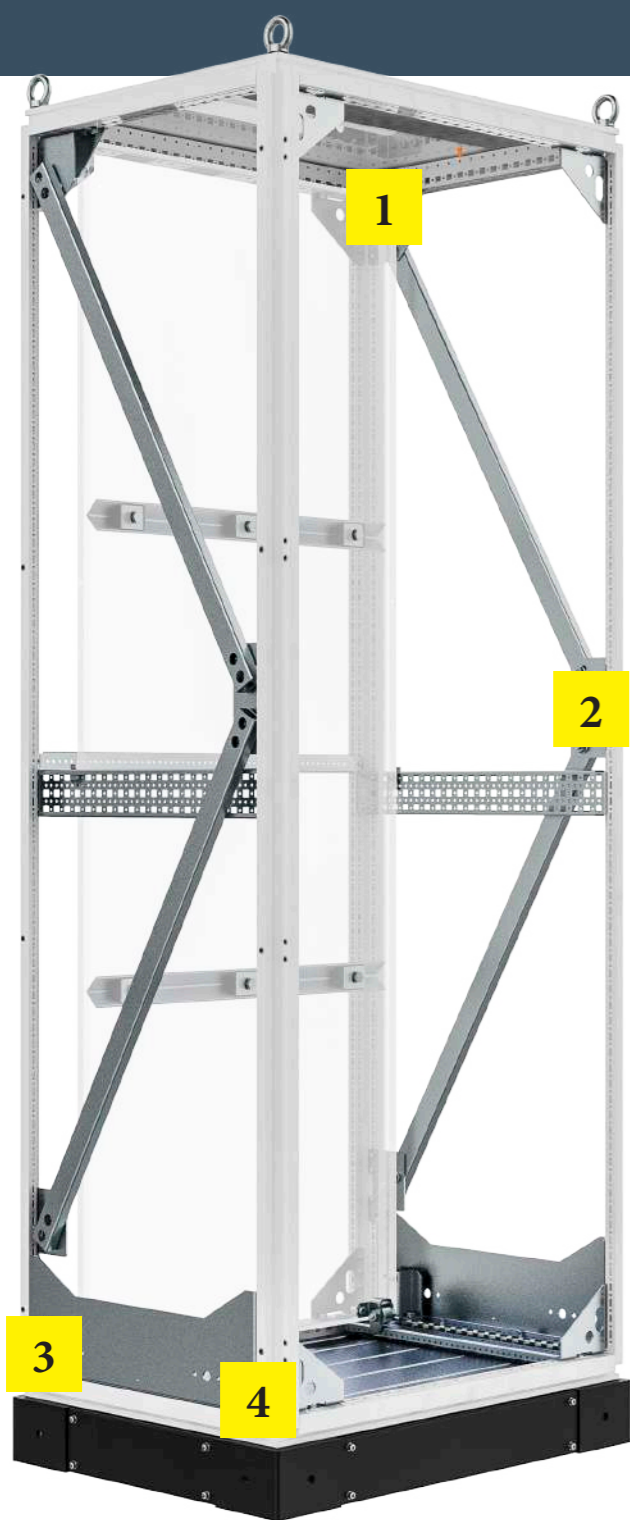

Наименование	Артикул	Высота x Ширина x Глубина
Комплект усилителей для сейсмоопасных зон RS52 200.80.60	UR43800011003	200x80x60
Комплект усилителей для сейсмоопасных зон RS52 200.100.60	UR43801011003	200x100x60

### КОМПЛЕКТАЦИЯ:

- нижние боковые усилители - 2 шт.
- боковые диагональные усилительные растяжки - 4 шт.
- угловые усилительные кронштейны - 8 шт.
- крепёжный набор

### МАТЕРИАЛ:

гальванизированная сталь

## ЦОКОЛЬ ДЛЯ СЕЙСМОСТОЙКОГО ШКАФА

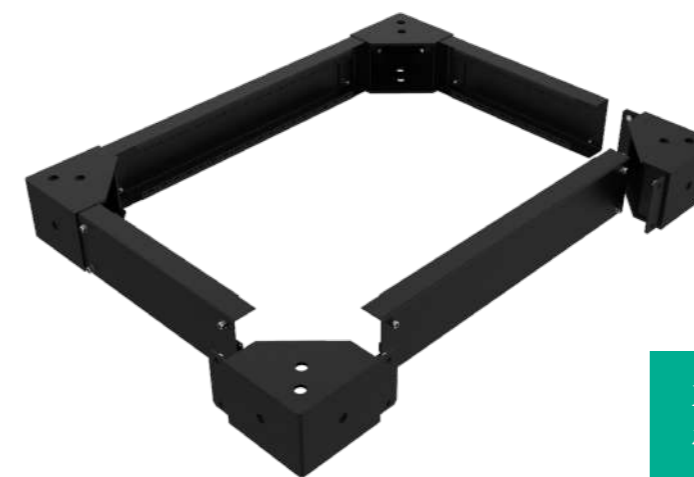

Цоколь сейсмостойкий для шкафов RS52 является сборным изделием и поставляется в собранном виде. Обеспечивает стойкость при сейсмическом воздействии 9 баллов по шкале MSK-64 включительно, при уровне установки над нулевой отметкой до 70 м, в соответствии с требованиями ГОСТ 30546.1-98.

### МАТЕРИАЛ:

листовая сталь 3,0 - 5,0 мм., цвет RAL 7021

### КОМПЛЕКТАЦИЯ:

- цоколь в сборе
- крепёжный набор

**Высота цоколя 100 мм**

Наименование	Артикул	Ширина x Глубина
Цоколь сейсмостойкий RS52 80.60	UR05300010806	800x600
Цоколь сейсмостойкий RS52 100.60	UR05301101006	1000x600

Комплект предназначен для сборки шкафов серии RS52, позволяющий сохранить заявленные параметры при сейсмическом воздействии 9 баллов по шкале MSK-64 включительно при уровне установки над нулевой отметкой до 70 м в соответствии с требованиями ГОСТ 30546.1-98. Комплект реализуется отдельно и устанавливается в стандартных корпусах RS52.

**Внимание! Данный комплект используется совместно с сейсмостойким цоколем.**

## ПОЛКА ДЛЯ ПРИБОРОВ НА ДВЕРЬ



Полка для приборов на дверь крепится на двери шириной 600 и 800 мм, RAL7035.

**МАТЕРИАЛ:**  
листовая сталь, толщина 1,4 мм.

- КОМПЛЕКТАЦИЯ:**
- полка для приборов на дверь - 1 шт.
  - крепежный набор

Наименование	Артикул	Ширина шкафа, мм	Количество в комплекте, шт.
Полка для приборов на дверь LC2/RS52 60.00 (1 шт.)	U0601000060	600	1
Полка для приборов на дверь LC2/RS52 80.00 (1 шт.)	U0601000080	800	1

## ПОЛКИ ДЛЯ ТЯЖЕЛОГО ОБОРУДОВАНИЯ



Комплект полок предназначен для возможности размещения в шкафах RS52 тяжелого оборудования, такого как аккумуляторные батареи. Крепятся к вертикальным стойкам каркаса. Статическая распределенная нагрузочная способность полки до 250 кг.

**МАТЕРИАЛ:**  
листовая сталь, толщина 2,0 мм., RAL7035

- КОМПЛЕКТАЦИЯ:**
- полка усиленная - 2 шт.
  - крепежный набор

Наименование	Артикул	Габаритные размеры шкафа, мм.	
		Ширина	Глубина
Комплект полок для RS52 60.40	UR33200604000	600	400
Комплект полок для RS52 60.60	UR33200606000	600	600
Комплект полок для RS52 60.80	UR33200608000	600	800
Комплект полок для RS52 80.40	UR33200804000	800	400
Комплект полок для RS52 80.50	UR33200805000	800	600
Комплект полок для RS52 80.60	UR33200806000	800	600
Комплект полок для RS52 80.80	UR33200808000	800	800
Комплект полок для RS52 100.40	UR33200104000	1000	400
Комплект полок для RS52 100.50	UR33200105000	1000	500
Комплект полок для RS52 100.60	UR33200106000	1000	600

## ПОЛКА ПРИБОРНАЯ НА РАМУ



Полка приборная на раму RS52 предназначена для установки приборов различного назначения, размещения телекоммуникационного, электротехнического, лабораторного и прочего оборудования. Представляет собой плоскую платформу различной глубины. Установка осуществляется на планки внутреннего монтажа типа 17x73 или 23x73. Поверхностная нагрузка - 100 кг.

**МАТЕРИАЛ:**  
листовая сталь, толщина 1,4 мм.

- КОМПЛЕКТАЦИЯ:**
- полка для приборов - 1 шт.
  - крепежный набор

Наименование	Артикул	Ширина (Глубина) шкафа, мм	Количество в комплекте, шт.
Полка приборная 400 мм на раму RS52 00.60 (1 шт.)	UR50000000404	600	1
Полка приборная 500 мм на раму RS52 00.60 (1 шт.)	UR50001000405	600	1
Полка приборная 600 мм на раму RS52 00.60 (1 шт.)	UR50002000406	600	1
Полка приборная 700 мм на раму RS52 00.60 (1 шт.)	UR50003000407	600	1
Полка приборная 400 мм на раму RS52 00.80 (1 шт.)	UR50010000404	800	1
Полка приборная 500 мм на раму RS52 00.80 (1 шт.)	UR50020000405	800	1
Полка приборная 600 мм на раму RS52 00.80 (1 шт.)	UR50030000406	800	1
Полка приборная 700 мм на раму RS52 00.80 (1 шт.)	UR50040000407	800	1

## КАБЕЛЬНАЯ ТРАССА

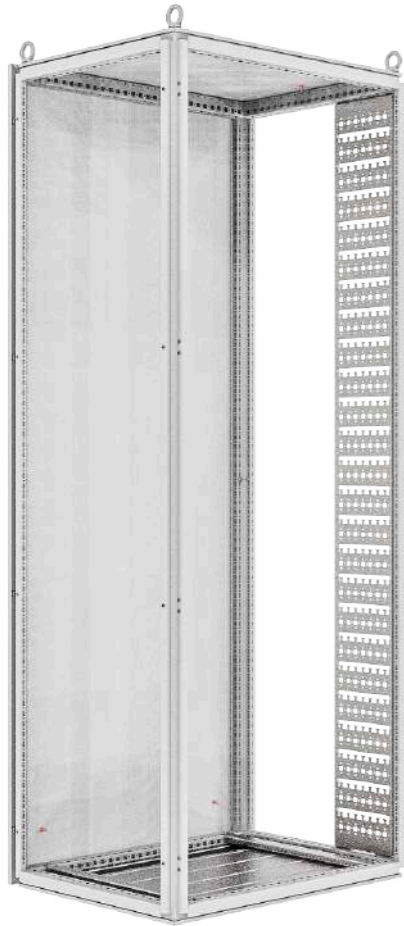

Кабельная трасса крепится между потолочной рамой и рамой основания каркаса высотой 2000 мм. Ширина трассы 200 мм. С системной перфорацией для крепления различных кабельных направляющих, а также с Т-образным держателем для кабельных стяжек.

- МАТЕРИАЛ:**  
гальванизированная листовая сталь
- КОМПЛЕКТАЦИЯ:**
- кабельная трасса - 1 шт.
  - крепежный набор

Наименование	Артикул	Количество в упаковке
Кабельная трасса RS52 200.00	UR37601200020	1

## ПАНЕЛЬ ПОТОЛОЧНАЯ С ЩЕТОЧНЫМ ВВОДОМ



Панель потолочная с щеточным вводом двухсекционная RS52 предназначена для замены серийной потолочной панели. Симметричная конструкция рамы RS52 позволяет установить потолочную панель, тем самым обеспечивая ввод кабеля сбоку. Двухсекционное исполнение позволяет добавлять кабели после установки потолочной панели.

- МАТЕРИАЛ:**  
гальванизированная листовая сталь 1,4мм
- КОМПЛЕКТАЦИЯ:**
- кабельная трасса - 1 шт.
  - крепежный набор

Наименование	Артикул	Габаритные размеры шкафа, мм.	
		Ширина	Глубина
Панель потолочная с щеточным вводом RS52 60.100	UR55500016010	600	1000
Панель потолочная с щеточным вводом RS52 60.60	UR55500026060	600	600
Панель потолочная с щеточным вводом RS52 60.80	UR55500036080	600	800
Панель потолочная с щеточным вводом RS52 80.100	UR55500048010	800	1000
Панель потолочная с щеточным вводом RS52 80.60	UR55500058060	800	600
Панель потолочная с щеточным вводом RS52 80.80	UR55500068080	800	800
Панель потолочная с щеточным вводом RS52 120.40	UR55500071240	1200	400
Панель потолочная с щеточным вводом RS52 80.120	UR55500088012	800	1200
Панель потолочная с щеточным вводом RS52 80.40	UR55500098040	800	400



## ВВОДЫ КАБЕЛЬНЫЕ ЛАТУННЫЕ

Применяются для ввода одиночных кабелей различных диаметров до 50 мм.

### МАТЕРИАЛ:

- латунь - для корпуса и гайки;
- полиамид ПА66 - вставка;
- резина EPDM - для уплотнителя и герметизирующего кольца. Позволяет обеспечить степень защиты IP68.

Наименование	Артикул	Диаметр резьбы, мм	Высота резьбы, мм	Диаметр кабеля наружный, мм
Ввод кабельный латунный M12-L 12/8 (3-6,5 мм)	U0467081212	12	8	3 - 6,5
Ввод кабельный латунный M16-L 16/8 (4-8 мм)	U0467081616	16	8	4 - 8
Ввод кабельный латунный M20-L 20/10 (6-12 мм)	U0467102020	20	10	6 - 12
Ввод кабельный латунный M25-L 25/10 (13-18 мм)	U0467102525	25	10	13 - 18
Ввод кабельный латунный M32-L 32/11 (16-21мм)	U0467113232	32	11	16 - 21
Ввод кабельный латунный M40-L 40/14 (22-32 мм)	U0467144040	40	14	22 - 32
Ввод кабельный латунный M50-L 50/14 (32-38 мм)	U0467145050	50	14	32 - 38
Ввод кабельный латунный M63-L 63/15 (37-44 мм)	U0467156363	63	15	37 - 44



## ВВОДЫ КАБЕЛЬНЫЕ ПЛАСТИКОВЫЕ

Применяются для ввода одиночных кабелей различных диаметров до 50 мм.

### МАТЕРИАЛ:

- полиамид ПА66 - для корпуса и гайки;
- резина EPDM - для уплотнителя и герметизирующего кольца. Позволяет обеспечить степень защиты IP68.

Наименование	Артикул	Диаметр резьбы, мм	Высота резьбы, мм	Диаметр кабеля наружный, мм
Ввод кабельный пластиковый M12 12/8 (3-6,5 мм)	U0468081212	12	8	3 - 6,5
Ввод кабельный пластиковый M16 16/8 (4-8 мм)	U0468081616	16	8	4 - 8
Ввод кабельный пластиковый M20 20/10 (6-12 мм)	U0468102020	20	10	6 - 12
Ввод кабельный пластиковый M25 25/10 (13-18 мм)	U0468102525	25	10	13 - 18
Ввод кабельный пластиковый M32 32/11 (16-21 мм)	U0468113232	32	11	16 - 21
Ввод кабельный пластиковый M40 40/14 (22-32 мм)	U0468144040	40	14	22 - 32
Ввод кабельный пластиковый M50 50/14 (32-38 мм)	U0468145050	50	14	32 - 38
Ввод кабельный пластиковый M63 63/15 (37-44 мм)	U0468156363	63	15	37 - 44



## КАБЕЛЬНЫЕ ВВОДЫ

Применяются для ввода кабелей различных диаметров до 47 мм через кабельную вводную панель. Имеют стандартные посадочные размеры шириной 55 мм. Дополнительно необходимо приобрести панель кабельного ввода (стр.62).

### МАТЕРИАЛ:

жёсткий полипропилен - для основания;  
эластичный ПВХ - для интегрированных в основание ступенчатых проходных вводов.  
Позволяет обеспечить степень защиты IP55.

Наименование	Артикул	Количество в упаковке, шт
Кабельный ввод 47x1 (10шт.)	U0461605540	10
Кабельный ввод 21x3 (10шт.)	U0462605530	10
Кабельный ввод 13x8 (10шт.)	U0463605525	10



## ДЕРЖАТЕЛЬ КАБЕЛЬНОГО ШЛАНГА

Применяется для фиксации (прокладки) кабелей и проводников непосредственно или в кабельном шланге на профилях и элементах корпусов шкафов. Крепление к профилям осуществляется винтовым способом.

### МАТЕРИАЛ:

полиамид PA, цвет чёрный.

Наименование	Артикул	Количество в упаковке, шт
Держатель кабельного шланга 16 (20шт.)	U0221353015	20
Держатель кабельного шланга 29 (20шт.)	U0222514316	20
Держатель кабельного шланга 36 (20шт.)	U0223615116	20
Держатель кабельного шланга 48 (20шт.)	U0224746419	20



## ЗАЖИМ КАБЕЛЬНЫЙ ДЛЯ L-ОБРАЗНЫХ ШИН

Применяется для крепления оболочек кабелей различного диаметра к шкафам RS52. Для безопасности обжима в комплекте имеется пластмассовая вставка. Дополнительно необходимо приобрести L-образную шину RS52.

**МАТЕРИАЛ:**  
гальванизированная сталь

Наименование	Артикул	Количество в упаковке, шт
Зажим для кабельных шин 6 - 14 (10 шт.)	U6121503020	10
Зажим для кабельных шин 12 - 18 (10 шт.)	U6122553020	10
Зажим для кабельных шин 18 - 22 (10 шт.)	U6123603020	10
Зажим для кабельных шин 22 - 26 (10 шт.)	U6124653020	10
Зажим для кабельных шин 26 - 30 (10 шт.)	U6125703020	10
Зажим для кабельных шин 30 - 34 (10 шт.)	U6126753020	10
Зажим для кабельных шин 34 - 38 (10 шт.)	U6127803020	10
Зажим для кабельных шин 38 - 42 (10 шт.)	U6128853020	10
Зажим для кабельных шин 42 - 50 (10 шт.)	U6129903020	10



## ЗАЖИМ ШИННЫЙ

Применяется для крепления на шинах толщиной 5 и 10 мм с последующим подключением кабельных проводников сечением до 120 мм.

**МАТЕРИАЛ:** плакированная медь

Наименование	Артикул	Количество в упаковке, шт
Зажим шинный 5.16 (10 шт.)	U6121151510	10
Зажим шинный 5.35 (10 шт.)	U6122171710	10
Зажим шинный 5.70 (10 шт.)	U6123252515	10
Зажим шинный 5.120 (10 шт.)	U6124404020	10
Зажим шинный 10.16 (10 шт.)	U6125201510	10
Зажим шинный 10.35 (10 шт.)	U6126251710	10



## ЗАЖИМ КАБЕЛЬНЫЙ ДЛЯ С-ОБРАЗНЫХ ШИН

Применяется для крепления оболочек кабелей различных диаметров к С-образным шинам шкафа RS52. Для безопасности обжима в комплекте имеется пластмассовая вставка. Дополнительно необходимо приобрести комплект С-образных шин 30/15 для RS52.

**МАТЕРИАЛ:** гальванизированная сталь

Наименование	Артикул	Количество в упаковке, шт
Зажим кабельный для С-образных шин 6 - 14 (10 шт.)	U6121302012	10
Зажим кабельный для С-образных шин 12 - 18 (10 шт.)	U6122352512	10
Зажим кабельный для С-образных шин 18 - 22 (10 шт.)	U6123403012	10
Зажим кабельный для С-образных шин 22 - 26 (10 шт.)	U6124453512	10
Зажим кабельный для С-образных шин 26 - 30 (10 шт.)	U6125504015	10
Зажим кабельный для С-образных шин 30 - 38 (10 шт.)	U6126554515	10
Зажим кабельный для С-образных шин 38 - 42 (10 шт.)	U6127605020	10
Зажим кабельный для С-образных шин 42 - 50 (10 шт.)	U6128655520	10
Зажим кабельный для С-образных шин 50 - 64 (10 шт.)	U6129706020	10



## ШИНЫ ЗАЗЕМЛЕНИЯ

Шины заземления применяются в шкафах для обеспечения возможности заземления съёмных токопроводящих элементов корпуса, а также электротехнического оборудования шкафов. Контактные отверстия - резьбовые, что добавляет удобство при монтаже заземляющих проводников.

### КОМПЛЕКТАЦИЯ:

- шина медная - 1 шт.
- изолятор - 2 шт.
- набор винтов контактных

Наименование	Размеры		
	Артикул	Длина шины, мм	Количество контактов
Шина заземления 5x20x450 (20xM5) LC2/RS52	U5005451530	450	20
Шина заземления 5x30x676 (60xM5) LC2/RS52	U5003673005	676	60
Шина заземления 5x30x876 (88xM5) LC2/RS52	U5003873005	876	88
Шина заземления 5x30x1076 (108xM5) LC2/RS52	U5003103005	1076	108

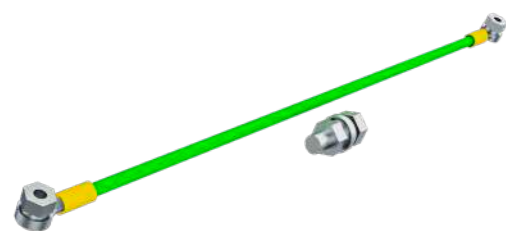

## КОМПЛЕКТ ЗАЗЕМЛЕНИЯ

Комплект заземления применяется для заземления между дверкой и корпусом UC2M/RS52 и обеспечения заземления монтажной панели.

### КОМПЛЕКТАЦИЯ:

- сечение провода 4,0 мм
- кабельные наконечники М6 - М8
- болт заземления М8

Наименование	Артикул
Комплект заземления к UC2M/LC2/RS52	U8012201004

## ПРОВОДА ЗАЗЕМЛЕНИЯ

Провода заземления применяются для заземления токопроводящих элементов корпусов UC2M/RS52.

длина проводов - 300 мм.

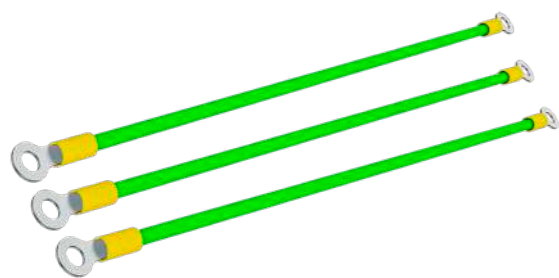

Наименование	Артикул
Провод заземления 4-М6-М6 L-300 мм	U8015300406
Провод заземления 4-М6-М8 L-300 мм	U8015300408
Провод заземления 10-М8-М8 L-300 мм	U8015301008



## КОМПЛЕКТ ПЛАСТИНЫ ЗАЗЕМЛЕНИЯ М8

Используется для подключения проводов заземления к вертикальному и горизонтальному профилю шкафа. Соединительная пластина привинчивается к раме шкафа, чем обеспечивается надежный контакт.

### МАТЕРИАЛ:

гальванизированная сталь

### КОМПЛЕКТАЦИЯ:

- соединительная пластина - 1 шт.
- крепежный винт - 2 шт.
- стопорная шайба - 2 шт.
- гайка М6 - 1 шт.
- контактная шайба М8 - 1 шт.
- подкладная шайба - 1 шт.

Наименование	Артикул
Комплект пластины заземления М8 LC2/RS52	U8015060601

## КОМПЛЕКТ ЗАЗЕМЛЕНИЯ ЦОКОЛЯ М8

Используется для подключения проводов заземления к цоколю. Для обеспечения металlosвязи всех элементов применяются стопорные шайбы с наружными зубьями.

### МАТЕРИАЛ:

гальванизированная сталь

### КОМПЛЕКТАЦИЯ:

- гайка М8 - 1 шт.
- болт М8х20 - 1 шт.
- шайба контактная 8 - 1 шт.
- шайба плоская 8 - 2 шт.
- шайба контактная 5- 8 шт.
- гайка М6 - 1 шт.

Наименование	Артикул
Комплект заземления цоколя М8 RS52	UR58900303030

## РАМА МОНТАЖНАЯ 19-ДЮЙМОВАЯ



Рама монтажная предназначена для установки 19-дюймового оборудования, сетевых компонентов или для установки приборных полок, направляющих шин и телескопических направляющих, подходит для крепления патч-панелей и шин для прокладки кабелей.

**МАТЕРИАЛ:**  
гальванизированная листовая сталь,  
толщина 2 и 3 мм.

**КОМПЛЕКТАЦИЯ:**

- рама монтажная - 1 шт.
- крепежный набор

Наименование	Артикул	Ширина	Глубина	Количество в комплекте, шт.
Рама монтажная 19-дюймовая RS52 120.60	UR28801002060	1200	600	1
Рама монтажная 19-дюймовая RS52 140.60	UR28802004060	1400	600	1
Рама монтажная 19-дюймовая RS52 160.60	UR28803006060	1600	600	1
Рама монтажная 19-дюймовая RS52 180.60	UR28804008060	1800	600	1
Рама монтажная 19-дюймовая RS52 200.60	UR28805002060	2000	600	1
Рама монтажная 19-дюймовая RS52 220.60	UR28806002260	2200	600	1
Рама монтажная 19-дюймовая RS52 120.80	UR28807002080	1200	800	1
Рама монтажная 19-дюймовая RS52 140.80	UR28808004080	1400	800	1
Рама монтажная 19-дюймовая RS52 160.80	UR28809006080	1600	800	1
Рама монтажная 19-дюймовая RS52 180.80	UR28810008080	1800	800	1
Рама монтажная 19-дюймовая RS52 200.80	UR28800002080	2000	800	1
Рама монтажная 19-дюймовая RS52 220.80	UR28811002280	2200	800	1

## МОНТАЖНЫЕ ШИНЫ 42X57 ДЛЯ 19-ДЮЙМОВОГО ОБОРУДОВАНИЯ



Монтажные шины 42x57 предназначены для монтажа 19-дюймового оборудования между передней и задней монтажными плоскостями в качестве опоры для тяжелого оборудования. Боковая системная перфорация обеспечивает боковую вентиляцию компонентов. Эффективная опорная поверхность - 51 мм.

**МАТЕРИАЛ:**  
гальванизированная листовая сталь,  
толщина 2 и 3 мм.

**КОМПЛЕКТАЦИЯ:**

- рама монтажная - 1 шт.
- крепежный набор

Наименование	Артикул	Количество в комплекте, шт.
Комплект монтажных шин 42x57x275 для 19-дюймового оборудования RS52 (2 шт.)	UR16700020000	2
Комплект монтажных шин 42x57x375 для 19-дюймового оборудования RS52 (2 шт.)	UR16701030000	2
Комплект монтажных шин 42x57x475 для 19-дюймового оборудования RS52 (2 шт.)	UR16702040000	2
Комплект монтажных шин 42x57x575 для 19-дюймового оборудования RS52 (2 шт.)	UR16703050000	2
Комплект монтажных шин 42x57x675 для 19-дюймового оборудования RS52 (2 шт.)	UR16704060000	2

## КОМПЛЕКТ МОНТАЖНЫЙ ДЛЯ ПРОФИЛЕЙ ДЛЯ 19-ДЮЙМОВОГО ОБОРУДОВАНИЯ



Комплект монтажный для 19-дюймового оборудования предназначен для крепления L-образных и С-образных профилей к стойкам каркаса линейных шкафов RS52 шириной 800 мм. Дополнительно необходимо приобрести комплект профилей ВМ 17х73.

- МАТЕРИАЛ:**  
гальванизированная листовая сталь, толщина 2 мм.
- КОМПЛЕКТАЦИЯ:**
- монтажный профиль - 4 шт.
  - крепежный набор

Наименование	Артикул	Количество в комплекте, шт.
Комплект монтажный для профилей 19-дюймового оборудования RS52 (4 шт.)	UR06100190004	4

## КОМПЛЕКТ ПРОФИЛЕЙ 19-ДЮЙМОВОГО ОБОРУДОВАНИЯ С-ОБРАЗНЫЙ



Комплект профилей 19-дюймового оборудования применяется в линейных шкафах RS52. С-образные профильные шины предназначены для крепления серверного оборудования. Подходит для секционного 19-дюймового монтажа.

- МАТЕРИАЛ:**  
гальванизированная листовая сталь, толщина 2 мм.
- КОМПЛЕКТАЦИЯ:**
- комплект профилей 19-дюймовых С-образных - 2 шт.
  - крепежный набор

Наименование	Артикул	Высота, мм	Количество в комплекте, шт.
Комплект профилей 19-дюймовых С-образных RS52 10U (2 шт.)	UR39006040006	-	2
Комплект профилей 19-дюймовых С-образных RS52 24U (2 шт.)	UR39000110006	1200	2
Комплект профилей 19-дюймовых С-образных RS52 29U (2 шт.)	UR39001130006	1400	2
Комплект профилей 19-дюймовых С-образных RS52 33U (2 шт.)	UR39002150006	1600	2
Комплект профилей 19-дюймовых С-образных RS52 38U (2 шт.)	UR39003170006	1800	2
Комплект профилей 19-дюймовых С-образных RS52 42U (2 шт.)	UR39004190006	2000	2
Комплект профилей 19-дюймовых С-образных RS52 47U (2 шт.)	UR39005210006	2200	2

## КОМПЛЕКТ ПРОФИЛЕЙ 19-ДЮЙМОВЫХ L-ОБРАЗНЫЙ



Комплект профилей 19-дюймового оборудования применяется в линейных шкафах RS52. L-образные профильные шины предназначены для крепления серверного оборудования. Подходит для секционного 19-дюймового монтажа.

- МАТЕРИАЛ:**  
гальванизированная листовая сталь, толщина 2 мм.
- КОМПЛЕКТАЦИЯ:**
- комплект профилей 19-дюймовых L-образных\* - 2 шт.
  - крепежный набор

Наименование	Артикул	Высота, мм	Количество в комплекте, шт.
Комплект профилей 19-дюймовых L-образных RS52 10U (2 шт.)	UR39106040006	-	2
Комплект профилей 19-дюймовых L-образных RS52 24U (2 шт.)	UR39100110006	1200	2
Комплект профилей 19-дюймовых L-образных RS52 29U (2 шт.)	UR39101130006	1400	2
Комплект профилей 19-дюймовых L-образных RS52 33U (2 шт.)	UR39102150006	1600	2
Комплект профилей 19-дюймовых L-образных RS52 38U (2 шт.)	UR39103170006	1800	2
Комплект профилей 19-дюймовых L-образных RS52 42U (2 шт.)	UR39104190006	2000	2
Комплект профилей 19-дюймовых L-образных RS52 47U (2 шт.)	UR39105210006	2200	2

\* Устанавливается в шкаф любых габаритов

## КОМПЛЕКТ МОНТАЖНОГО УГОЛКА ДЛЯ 19-ДЮЙМОВОГО ОБОРУДОВАНИЯ

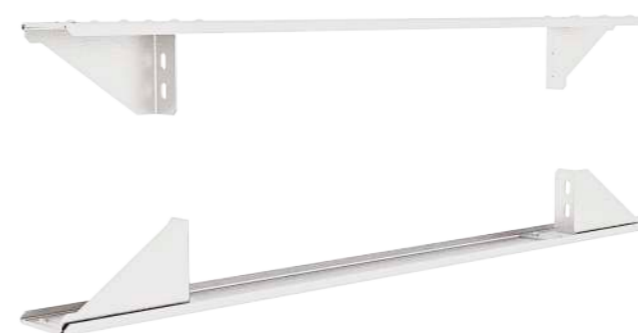

Монтажные уголки предназначены для 19-дюймового оборудования. Крепления осуществляются по ширине шкафа на раму корпуса профильных шин, закрепляются на уголках сверху и снизу. Конструкция монтажного уголка обеспечивает оптимальное свободное боковое пространство для прокладки кабеля.

- МАТЕРИАЛ:**  
гальванизированная листовая сталь
- КОМПЛЕКТАЦИЯ:**
- монтажный уголок - 2 шт.
  - крепежный набор

Наименование	Артикул	Количество в комплекте, шт.
Комплект монтажного уголка для 19-дюймового оборудования RS52 00.80 (2шт.)	UR44100110122	2



## КОМПЛЕКТ ШИН МОНТАЖНЫХ УСИЛЕННЫХ ДЛЯ 19-ДЮЙМОВОГО ОБОРУДОВАНИЯ



Комплект шин монтажных усиленных с боковой системной перфорацией предназначен для монтажа 19-дюймового тяжелого оборудования и комплектующих с боковой вентиляцией.

### МАТЕРИАЛ:

гальванизированная листовая сталь, 3 мм.

### КОМПЛЕКТАЦИЯ:

- комплект шин монтажных усиленных для 19-дюймового оборудования - 2 шт.
- крепежный набор

Наименование	Артикул	Количество в комплекте, шт.
Комплект шин монтажных усиленных для 19-дюймового оборудования LC2/RS52 351 мм (2 шт.)	U3000033506	2
Комплект шин монтажных усиленных для 19-дюймового оборудования LC2/RS52 451 мм (2 шт.)	U3001034506	2
Комплект шин монтажных усиленных для 19-дюймового оборудования LC2/RS52 651 мм (2 шт.)	U3002036506	2

## УГОЛКИ МОНТАЖНЫЕ ДЛЯ 19-ДЮЙМОВОГО ОБОРУДОВАНИЯ



Комплект монтажных уголков для 19-дюймового оборудования RS52 2U предназначен для крепления комплектующих и активных элементов вентиляции.

### МАТЕРИАЛ:

гальванизированная листовая сталь, толщина 3 мм

### КОМПЛЕКТАЦИЯ:

- комплект уголков монтажных- 2 шт.
- крепежный набор

Наименование	Артикул	Количество в комплекте, шт.
Комплект монтажных уголков для 19-дюймового оборудования LC2/RS52 2U (2 шт.)	U0252150204	2

## ФАЛЬШ-ПАНЕЛИ ГЛУХИЕ ДЛЯ 19-ДЮЙМОВОГО ОБОРУДОВАНИЯ



Комплект фальш-панелей глухих для 19-дюймового оборудования RS52 предназначен для монтажа на 19-дюймовые стойки шкафов RS52. Обеспечивают защиту от прикосновения к токоведущим частям и закрывают неиспользованное пространство по высоте.

### МАТЕРИАЛ:

листовая сталь, толщина 1.2 мм., RAL7035

### КОМПЛЕКТАЦИЯ:

- комплект фальш-панелей глухих - 2 шт.
- крепежный набор

Наименование	Артикул	Количество в комплекте, шт.
Комплект фальш-панелей глухих для 19-дюймового оборудования LC2/RS52 1U (2 шт.)	U0822444810	2
Комплект фальш-панелей глухих для 19-дюймового оборудования LC2/RS52 2U (2 шт.)	U0822884810	2
Комплект фальш-панелей глухих для 19-дюймового оборудования LC2/RS52 3U (2 шт.)	U0822134810	2
Комплект фальш-панелей глухих для 19-дюймового оборудования LC2/RS52 4U (2 шт.)	U0822044810	2
Комплект фальш-панелей глухих для 19-дюймового оборудования LC2/RS52 6U (2 шт.)	U0822264810	2
Комплект фальш-панелей глухих для 19-дюймового оборудования LC2/RS52 8U (2 шт.)	U0822364810	2
Комплект фальш-панелей глухих для 19-дюймового оборудования LC2/RS52 10U (2 шт.)	U0822564810	2

## КОМПЛЕКТ ФАЛЬШ-ПАНЕЛЕЙ С ЩЕТОЧНЫМ ВВОДОМ ДЛЯ 19-ДЮЙМОВОГО ОБОРУДОВАНИЯ

Комплект фальш-панелей с щеточным вводом для 19-дюймового оборудования RS52 предназначен для монтажа на 19-дюймовые стойки шкафов RS52. Конструкция щеточного ввода защищает место ввода кабеля от попадания пыли.

### МАТЕРИАЛ:

листовая сталь, толщина 1.2 мм., RAL7035

### КОМПЛЕКТАЦИЯ:

- фальш-панели с щеточным вводом- 2 шт.
- крепежный набор

Наименование	Артикул	Количество в комплекте, шт.
Комплект фальш-панелей с щеточным вводом для 19-дюймового оборудования RS52 1U (2 шт.)	UR08300101000	2
Комплект фальш-панелей с щеточным вводом для 19-дюймового оборудования RS52 2U (2 шт.)	UR08301202000	2

## ПОЛКА ДЛЯ 19-ДЮЙМОВОГО ОБОРУДОВАНИЯ (25 КГ)



Полка для 19-дюймового оборудования с фронтальным креплением предназначена для монтажа на L-образные 19-дюймовые стойки шкафов RS52.

**МАТЕРИАЛ:**  
листовая сталь, толщина 1,4 мм., RAL7035

- КОМПЛЕКТАЦИЯ:**
- полка для 19-дюймового оборудования - 2 шт.
  - крепежный набор

Наименование	Артикул	Количество в комплекте, шт.
Полка для 19-дюймового оборудования (25 кг) 250 мм LC2/RS52	U0693452504	1
Полка для 19-дюймового оборудования (25 кг) 350 мм LC2/RS52	U0693453504	1
Полка для 19-дюймового оборудования (25 кг) 450 мм LC2/RS52	U0693454504	1

## КОМПЛЕКТ ПОЛКИ ДЛЯ 19-ДЮЙМОВОГО ОБОРУДОВАНИЯ С БОКОВЫМ КРЕПЛЕНИЕМ (80 КГ)



Полка для 19-дюймового оборудования с боковым креплением предназначена для монтажа на L-образные 19-дюймовые стойки шкафов RS52. В зависимости от глубины полки имеют несколько точек крепления с возможностью изменения расстояния между дюймовыми плоскостями.

**МАТЕРИАЛ:**  
листовая сталь, толщина 1,4 мм., RAL7035

- КОМПЛЕКТАЦИЯ:**
- полка для 19 дюймового оборудования - 2 шт.
  - крепежный набор

Наименование	Артикул	Количество в комплекте, шт.
Комплект полки для 19-дюймового оборудования с боковым креплением 450 мм LC2/RS52	U0693455504	1
Комплект полки для 19-дюймового оборудования с боковым креплением 550 мм LC2/RS52	U0693445505	1
Комплект полки для 19-дюймового оборудования с боковым креплением 650 мм LC2/RS52	U0693435506	1

## ПОЛКА ПРИБОРНАЯ РЕГУЛИРУЕМАЯ ДЛЯ 19-ДЮЙМОВОГО ОБОРУДОВАНИЯ (ДО 100 КГ)



Полка для 19-дюймового оборудования с боковым креплением и регулировкой по глубине предназначена для монтажа на L-образные 19-дюймовые стойки шкафов RS52 на расстоянии от 600 до 900 мм между 19-дюймовыми стойками. Применяется на шкафах RS52 глубиной от 800 мм.

**МАТЕРИАЛ:**  
листовая сталь, толщина 1,4 мм., RAL7035

- КОМПЛЕКТАЦИЯ:**
- полка для 19 дюймового оборудования - 1 шт.
  - крепежный набор

Наименование	Артикул	Количество в комплекте, шт.
Полка приборная регулируемая для 19-дюймового оборудования RS52 (до 100 кг)	UR57700040100	1

**ПАНЕЛИ ВЕНТИЛЯТОРНЫЕ**

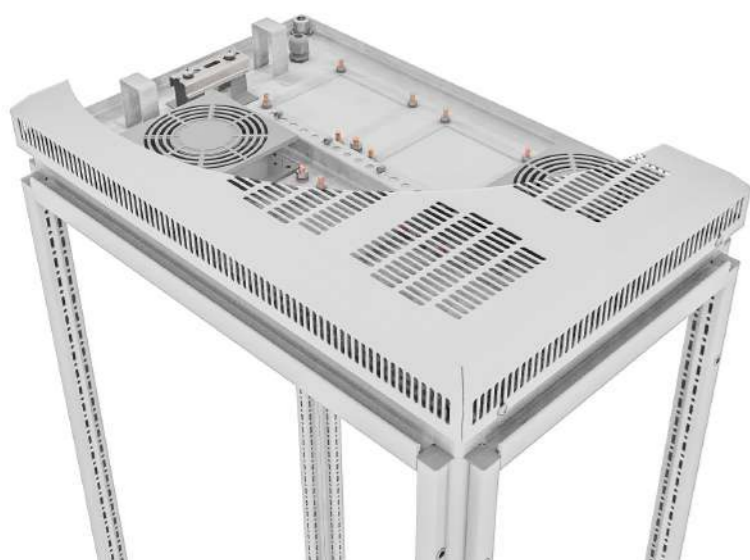

Панель вентиляторная RS52 предназначена для организации для активной вентиляции. Устанавливается на месте стандартной потолочной панели линейных шкафов RS52 600x400 мм. Панель оснащена двумя вентиляторами серии FK6628.230.

**МАТЕРИАЛ:**  
листовая сталь - 1.4 мм., RAL7035

- КОМПЛЕКТАЦИЯ:**
- вентиляторная панель 1 шт.
  - вентилятор FK6628.230 - 2 шт.
  - терморегулятор KTC 011 NO - 1 шт.
  - крепежный набор

Наименование	Артикул
Панель вентиляторная RS52 60.40 (2 вентилятора, терморегулятор)	UR7710206040
Номинальное напряжение	220-240 В
Частота тока	50/60 Гц
Мощность свободного воздушного потока	330 м.куб/час
Номинальный ток	0,16А
Потребляемая мощность	22 Вт
Степень защиты	IP44
Диапазон рабочих температур	15/+85
Высота.Ширина.Глубина	685.577.377
Вес	7,98 кг.

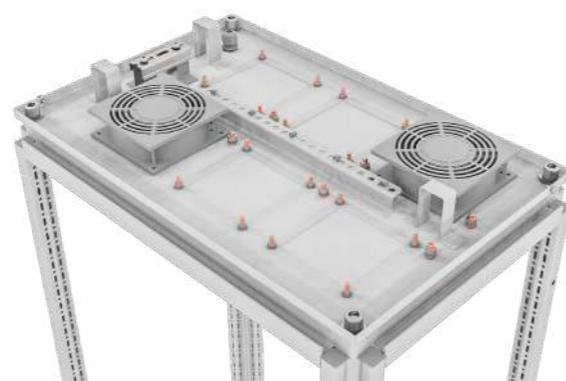
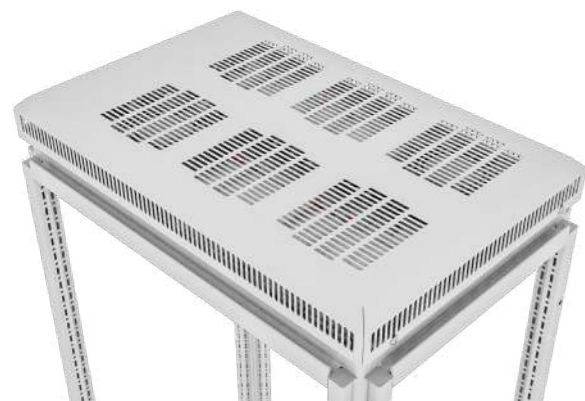

**ПАНЕЛИ ВЕНТИЛЯТОРНЫЕ**



Панель вентиляторная RS52 предназначена для активной вентиляции. Устанавливается в проем потолочной панели линейных шкафов RS52 800x800 мм и 600x800 мм. Потолочная панель устанавливается на проставки M12/25 или M12/50. Панели оснащены вентиляторами серии FK6628.230. В качестве дополнительной опции блок можно расширить дополнительными вентиляторами.

**МАТЕРИАЛ:**  
листовая сталь - 1.4 мм., RAL7035

- КОМПЛЕКТАЦИЯ:**
- вентиляторная панель - 1 шт.
  - вентиляторы FK6628.230 2-4 шт.
  - терморегулятор KTC 011 NO - 1 шт.
  - крепежный набор

Наименование	Артикул	
Панель вентиляторная RS52 80.80 (4 вентилятора, терморегулятор)	UR7710408080	
Панель вентиляторная RS52 60.80 (2 вентилятора, терморегулятор)	UR7710206080	
	4 вентилятора	2 вентилятора
Номинальное напряжение	220-240 В	
Частота тока	50/60 Гц	
Мощность свободного воздушного потока	660 м.куб/час	330 м.куб/час
Номинальный ток	0,16А	
Потребляемая мощность	22 Вт	
Степень защиты	IP44	
Диапазон рабочих температур	15/+85	
Ширина.Глубина	725.725	525.725
Вес	11,28 кг.	8,63 кг.

ПАНЕЛИ ВЕНТИЛЯТОРНЫЕ



Панель вентиляторная RS52 предназначена для активной вентиляции. Устанавливается в проем потолочной панели линейных шкафов RS52 600x600 мм., 800x800 мм., 600x800 мм. Потолочная панель устанавливается на проставки M12/50. Панели оснащены вентиляторами серии FK6628.230 добором для организации места ввода кабеля. В качестве дополнительной опции блок можно расширить дополнительными вентиляторами.

**МАТЕРИАЛ:**  
листовая сталь - 1.4 мм., RAL7035

- КОМПЛЕКТАЦИЯ:**
- вентиляторная панель - 1 шт.
  - вентилятор FK6628.230 - 2 шт.
  - терморегулятор KTC 011 NO - 1 шт.
  - крепежный набор

Наименование	Артикул		
Панель вентиляторная двухсекционная RS52 60.60 (2 вентилятора, терморегулятор)	UR7710206060		
Панель вентиляторная двухсекционная RS52 60.80 (4 вентилятора, терморегулятор)	UR7710406080		
Панель вентиляторная двухсекционная RS52 80.80 (4 вентилятора, терморегулятор)	UR7712408080		
	2 вентилятора (60.60)	4 вентилятора (60.80)	4 вентилятора (80.80)
Номинальное напряжение	220-240 В		
Частота тока	50/60 Гц		
Мощность свободного воздушного потока	330 м.куб/час	660 м.куб/час	660 м.куб/час
Номинальный ток	0,16А		
Потребляемая мощность	22 Вт		
Степень защиты	IP44		
Диапазон рабочих температур	15/+85		
Ширина.Глубина	725.725	525.725	
Вес	10,28 кг.	11,63 кг.	12,3 кг

ВЕНТИЛЯТОРЫ ФИЛЬТРУЮЩИЕ FK55



Наименование	Единицы измерения	Вентилятор фильтрующий	Решётка фильтрующая
Тип изделия		FK 5521.230	FK 5521.300
Артикулы		U0402111106	U0712111102
Номинальное напряжение	В	220 - 240	
Частота тока	Гц	50/60	
Мощность свободного воздушного потока	м.куб/час	35	
Мощность воздушного потока (+FK5521.300)	м.куб/час	24 / 27	
Номинальный ток	А	0,07 / 0,08	
Потребляемая мощность	Вт	13	
Уровень шума	дБ	35	
Степень защиты	IP	54	54
Диапазон рабочих температур	°С	-15 / +70	-30 / +70
Высота.Ширина.Глубина	мм	109.109.59	109.109.21

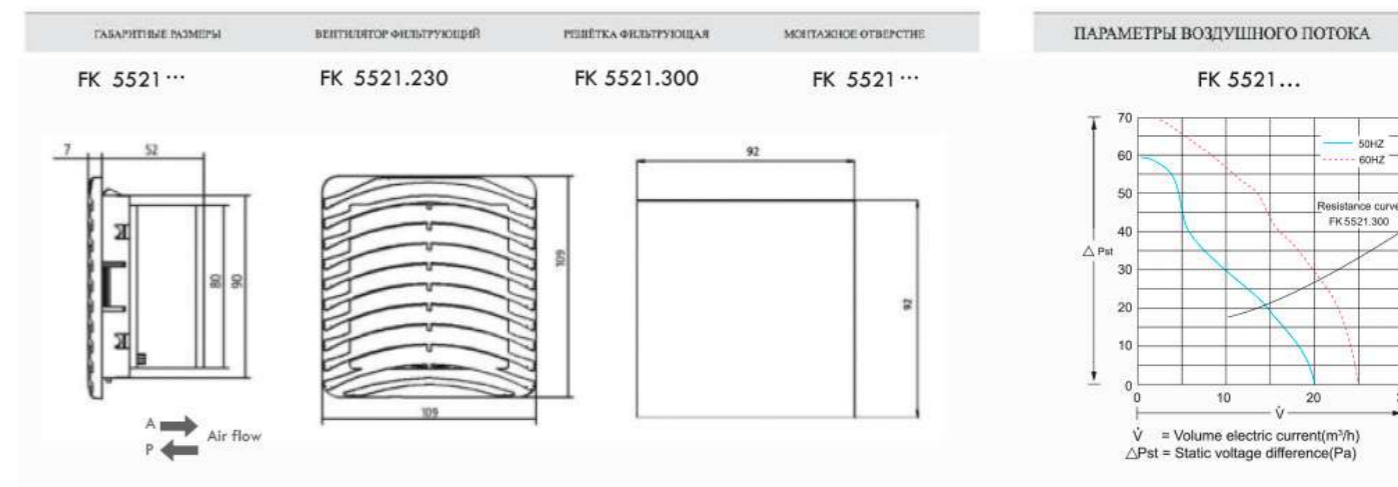

ВЕНТИЛЯТОРЫ ФИЛЬТРУЮЩИЕ FK55



Наименование	Единицы измерения	Вентилятор фильтрующий	Решётка фильтрующая
Тип изделия		FK 5522.230	FK 5522.300
Артикулы		U0402151506	U0712151502
Номинальное напряжение	В	220 - 240	
Частота тока	Гц	50 / 60	
Мощность свободного воздушного потока	м.куб/час	67	
Мощность воздушного потока (+FK5522.300)	м.куб/час	50 / 58	
Номинальный ток	А	0,1 / 0,14	
Потребляемая мощность	Вт	22,0 - 30,0	
Уровень шума	дБ (А)	45	
Степень защиты	IP	54	54
Диапазон рабочих температур	°С	- 15 / + 70	- 30 / + 70
Высота. Ширина. Глубина	мм	150.150.53	150.150.21

ВЕНТИЛЯТОРЫ ФИЛЬТРУЮЩИЕ FK55



Наименование	Единицы измерения	Вентилятор фильтрующий	Решётка фильтрующая
Тип изделия		FK 5523.230	FK 5523.300
Артикулы		U0402202010	U0712202003
Номинальное напряжение	В	220 - 240	
Частота тока	Гц	50 / 60	
Мощность свободного воздушного потока	м.куб/час	105 / 120	
Мощность воздушного потока (+FK5523.300)	м.куб/час	85 / 100	
Номинальный ток	А	0,1 / 0,14	
Потребляемая мощность	Вт	22,0 - 30,0	
Уровень шума	дБ (А)	45	
Степень защиты	IP	54	54
Диапазон рабочих температур	°С	-15 / +70	-30 / +70
Высота. Ширина. Глубина	мм	204.204.96	204.204.25

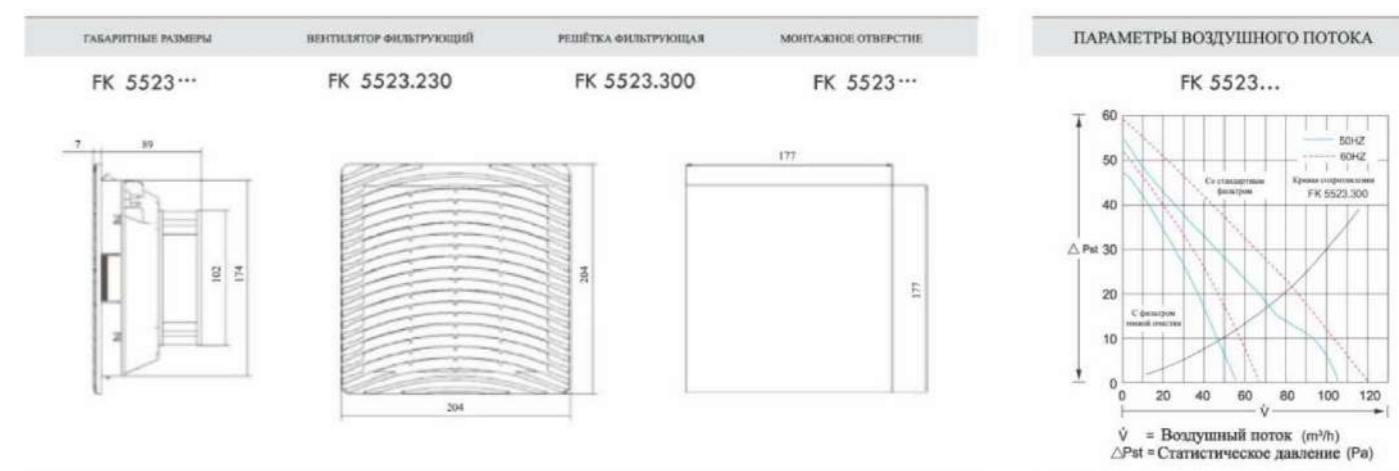
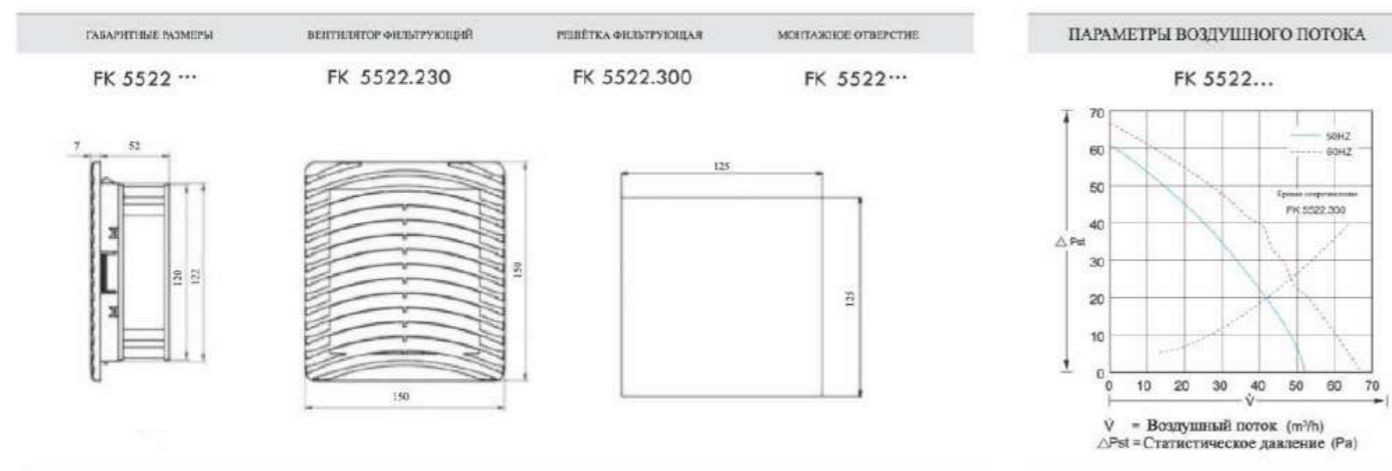

ВЕНТИЛЯТОРЫ ФИЛЬТРУЮЩИЕ FK55



Наименование	Единицы измерения	Вентилятор фильтрующий	Решётка фильтрующая
Тип изделия		FK 5525.230	FK 5525.300
Артикулы		U0402252513	U0712252525
Номинальное напряжение	В	220 - 240	
Частота тока	Гц	50 / 60	
Мощность свободного воздушного потока	м.куб/час	230 / 265	
Мощность воздушного потока (+FK5525.300)	м.куб/час	170 / 230	
Номинальный ток	А	0,28 / 0,33	
Потребляемая мощность	Вт	46,0 - 59,0	
Уровень шума	дБ (А)	52	
Степень защиты	IP	54	54
Диапазон рабочих температур	°С	-15 / +70	-30 / +70
Высота.Ширина.Глубина	мм	250.250.109	250.250.25

ВЕНТИЛЯТОРЫ ФИЛЬТРУЮЩИЕ FK55



Наименование	Единицы измерения	Вентилятор фильтрующий	Решётка фильтрующая
Тип изделия		FK 5526.230	FK 5526.300
Артикулы		U0402323214	U0712323225
Номинальное напряжение	В	220 - 240	
Частота тока	Гц	50 / 60	
Мощность свободного воздушного потока	м.куб/час	550 / 600	
Мощность воздушного потока (+FK5526.300)	м.куб/час	360 / 490	
Номинальный ток	А	0,29	
Потребляемая мощность	Вт	63	
Уровень шума	дБ (А)	59	
Степень защиты	IP	54	54
Диапазон рабочих температур	°С	-15 / +70	-30 / +70
Высота.Ширина.Глубина	мм	325.325.148	325.325.25

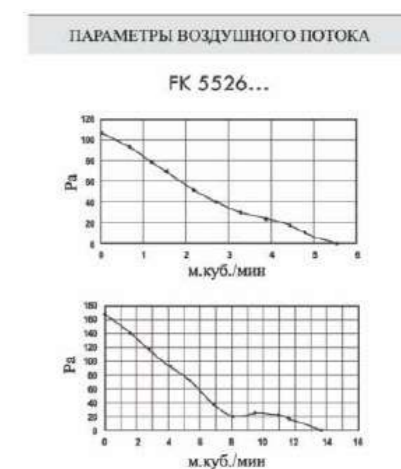
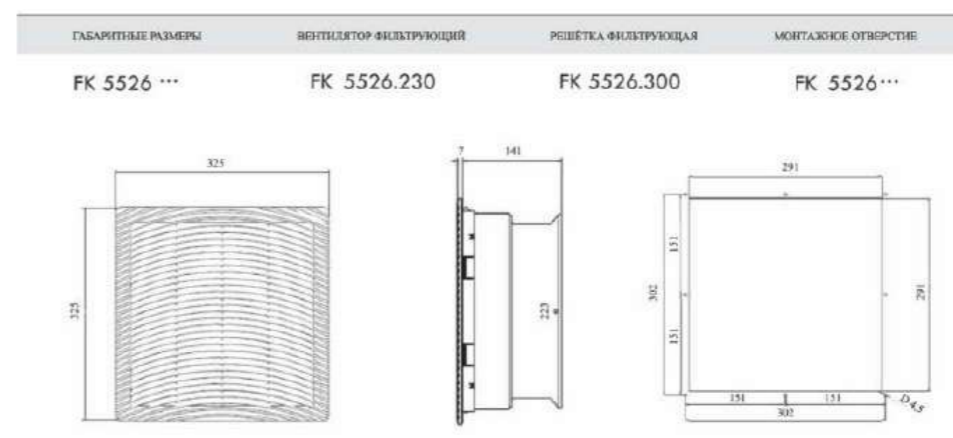
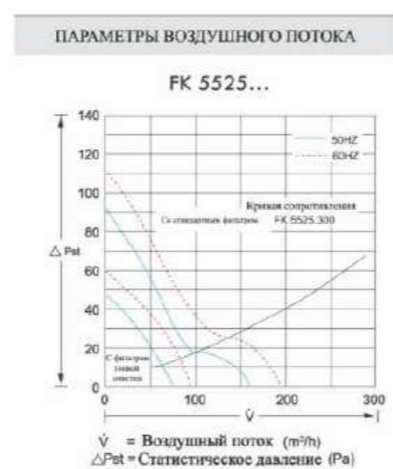
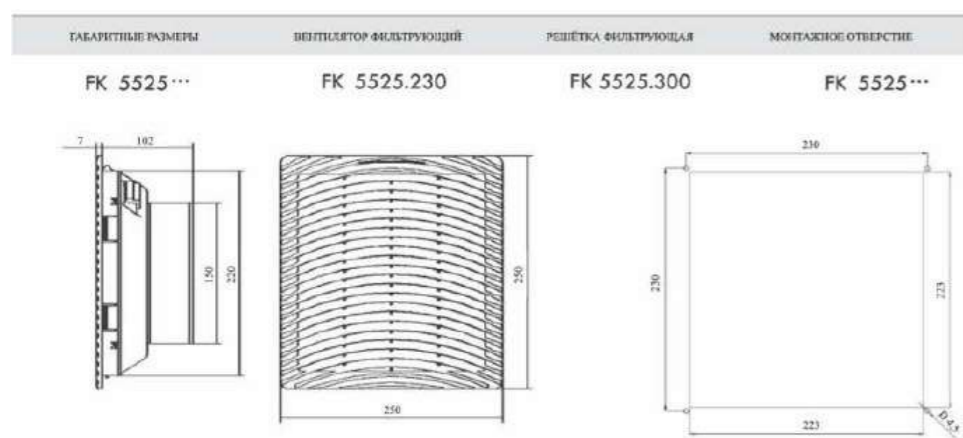

**ВЕНТИЛЯТОРЫ ФИЛЬТРУЮЩИЕ FK66**



Вентиляторы фильтрующие серии FK66 предназначены для использования в условиях повышенной наружной температуры.

Наименование	Единицы измерения	Вентилятор фильтрующий	Решётка фильтрующая
Тип изделия		FK 6628.230	FK 6628.300
Артикулы		U0402121204	U0712121201
Номинальное напряжение	В	220 - 240	
Частота тока	Гц	50 / 60	
Мощность свободного воздушного потока	м.куб/час	165	
Номинальный ток	А	0,16	
Потребляемая мощность	Вт	22	
Уровень шума	дБ (А)	42	
Степень защиты	IP	44	44
Диапазон рабочих температур	°С	-15 / +85	-30 / +85
Высота.Ширина.Глубина	мм	126.126.39	126.126.10

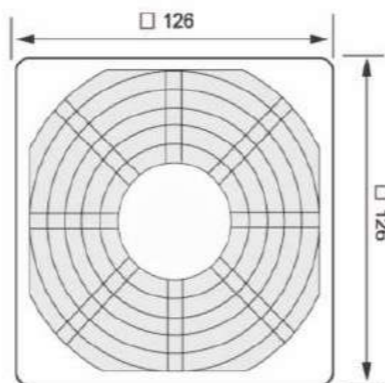
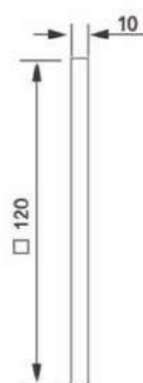
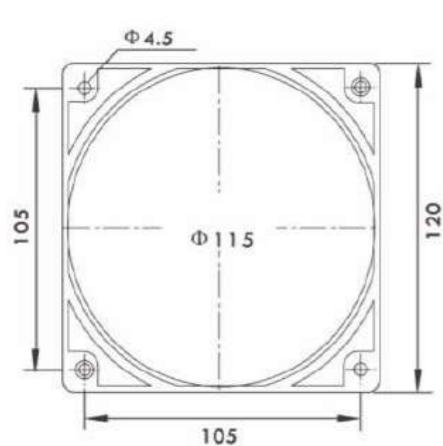

**ВЕНТИЛЯТОРЫ ФИЛЬТРУЮЩИЕ F2E**

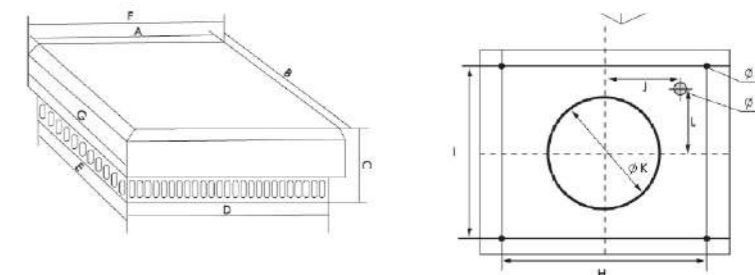

Тип изделия	A/B	C	D/E	F/G	H/I	J	ФК	Ф1	Ф2	L
F2E190-230-DP	270	130	267	310	226.8	98.4	195	7.8	15	97

Вентилятор серии F2E предназначен для установки на потолочную панель корпуса.

Наименование	Единицы измерения	Вентилятор фильтрующий
Тип изделия		F2E 190-230-DP
Артикулы		U0402313113
Номинальное напряжение	В	230
Частота тока	Гц	50 / 60
Мощность свободного воздушного потока	м.куб/час	570 / 620
Номинальный ток	А	0,26 / 0,34
Потребляемая мощность	Вт	58,0 / 75,0
Уровень шума	дБ (А)	32 / 64
Степень защиты	IP	23
Диапазон рабочих температур	°С	-10 / +55
Высота.Ширина.Глубина	мм	310.310.130

**ПАНЕЛЬ ВЕНТИЛЯЦИОННАЯ БЕЗ ВЕНТИЛЯТОРА**

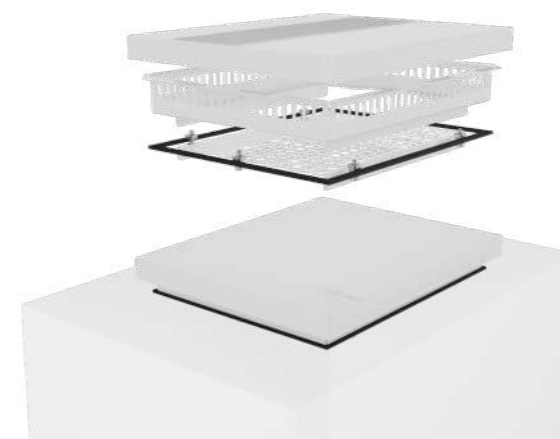

Применяется для обеспечения пассивной вентиляции шкафа RS52. Устанавливается на панель крыши шкафа RS52. Требуется выполнить монтажный вырез по шаблону из комплекта.

**МАТЕРИАЛ:** листовая сталь, толщина 1,4 мм., RAL 7035  
**КОМПЛЕКТАЦИЯ:** панель - 1 шт., уплотнительная лента, шаблон для разметки, крепёжный набор

Наименование	Артикул
Панель вентиляционная потолочная без вентилятора LC2/RS52	U0712425034

**ОБОГРЕВАТЕЛИ HG МОЩНОСТЬ 15 - 150 Вт**



Обогреватели серии HG изготовлены из экструдированного анодированного алюминиевого профиля. Нагревательный элемент представляет собой сопротивление ТРС типа, обладает функцией автоматической регулировки температуры. Монтаж осуществляется на стандартную DIN -рейку.

Наименование	Единицы измерения	Параметры
HG140 (15 - 150 Вт)		
Номинальное напряжение	В	120 - 250 В (AC / DC)
Частота тока	Гц	50 / 60
Сечение подключаемых проводников	мм.кв.	0,5 - 2,5
Размещение в пространстве		Вертикально
Степень защиты		IP20
Диапазон рабочих температур	°C	-45 / 70

Наименование	Мощность, Вт	Артикул	Макс. ток, А	Высота L, мм
Обогреватель HG140-15	15	U0401120705	1,5	75
Обогреватель HG140-30	30	U0402120705	3	75
Обогреватель HG140-45	45	U0403120705	3,5	75
Обогреватель HG140-60	60	U0404120705	3,5	75
Обогреватель HG140-75	75	U0405120705	4	75
Обогреватель HG140-100	100	U0401190705	4,5	145
Обогреватель HG140-150	150	U0402190705	9	145

**ОБОГРЕВАТЕЛИ HG МОЩНОСТЬ 250 - 400 Вт**



Обогреватели серии HG мощностью 250 и 400 Вт отличаются наличием вентилятора для рассеивания тепла и устройства автоматического отключения элемента обогрева в случае выхода из строя вентилятора. На панели управления имеется кнопка включения - отключения обогревателя.

Наименование	Единицы измерения	Параметры
HG140 (250, 400 Вт)		
Номинальное напряжение	В	220 - 250 В (AC)
Частота тока	Гц	50 / 60
Макс. температура поверхности	°C	+70 (400 Вт)
Мощность воздушного потока	м.куб/час	45 (50 Гц), 54 (60 Гц)
Макс. усилие затяжки контактов	Нм	0,8
Макс. сечение подключения	мм.кв.	1,5
Размещение в пространстве		Вертикально
Степень защиты	IP	20
Высота.Ширина.Глубина, масса	мм; кг	182.85.85 (250 Вт); 1,1 222.85.85 (400 Вт); 1,4
Диапазон рабочих температур	°C	-45 / +70

Наименование	Мощность, Вт	Артикул	Макс. ток, А	Высота L, мм
Обогреватель HG140-250	250	U0401180909	1,5	182
Обогреватель HG140-400	400	U0401220909	2	222



ТЕРМОРЕГУЛЯТОРЫ КТО, KTS



Термостаты серии КТО и КТС предназначены для управления устройствами поддержания микроклимата в шкафах компактных UC2M и линейных RS52. Термостат КТО имеет нормально закрытый контакт и предназначен для отключения шкафных обогревателей в случае превышения заданной температуры в корпусах. Термостат КТС имеет нормально открытый контакт и предназначен для включения устройств вентиляции, охлаждения и сигнализации в случае превышения заданной температуры в корпусах. Монтаж устройств осуществляется на DIN-рейку.

Наименование	Единицы измерения	Параметры
Терморегулятор NC КТО 011		Нормально закрытый контакт
Артикул		U0405060304
Терморегулятор NO КТС 011		Нормально открытый контакт
Артикул		U0406060304
Номинальное напряжение	В	120, 230 (AC), 24 – 72 (DC)
Частота тока	Гц	50 / 60
Номинальный ток NC (NO), мощность	А, Вт	10 (2)А (230В), 15 (2)А (120В), 30Вт (DC)
Температурный диапазон регулирования	°С	0 - +60
Макс. сечение подключения	мм.кв.	2,5
Макс. усилие затяжки контактов	Нм	0,5
Диапазон рабочих температур	°С	-0,25
Высота.Ширина.Глубина	мм	60.33.43
Масса	гр	40
Степень защиты	IP	22

Вид контакта NC / NO	Применение
Нормально закрытый контакт (NC)	обогреватели
Нормально открытый контакт (NO)	вентиляторы и сигнальные устройства

ТЕРМОРЕГУЛЯТОР ZR



Терморегулятор совмещает в одном корпусе контакт нормально закрытый - для управления обогревателями, и контакт нормально открытый - для управления вентиляторами фильтрующими, оборудованием охлаждения и сигнальными устройствами. Степень защиты IP 20, номинальное напряжение 120, 230(AC), 24-72 (DC), частота тока 50/60.

Наименование	Единицы измерения	Параметры
Терморегулятор dual ZR 011		Нормально закрытый контакт и нормально открытый контакт
Артикул		U0402717133
Номинальное напряжение	В	120, 230 (AC), 24 – 72 (DC)
Частота тока	Гц	50 / 60
Номинальный ток NC (NO), мощность	А, Вт	10 (2)А (230В), 15 (2)А (120В), 30Вт (DC)
Температурный диапазон регулирования	°С	0 - +60
Макс. сечение подключения	мм.кв.	2,5
Макс. усилие затяжки контактов	Нм	0,5
Диапазон рабочих температур	°С	-0,25
Высота.Ширина.Глубина	мм	67.50.45
Масса	гр	90
Степень защиты	IP	20

ГИГРОСТАТ MFR



Гигростаты серии MFR-012 предназначены для контроля уровня влажности. Данная модель представляет собой электромеханическое устройство с перекидными контактами, позволяющее включать и выключать подсоединенные устройства регулирования микроклимата.

Наименование	Единицы измерения	Параметры
Гигростат MFR 012		Переключающий контакт NO / NC
Артикул		U0406070504
Номинальное напряжение	В	230 (AC), 24 – 72 (DC)
Частота тока	Гц	50 / 60
Номинальный ток NC (NO), мощность	А, Вт	5 (2) А (230В), 20Вт (DC)
Диапазон регулирования влажности	RH	Макс. 90%
Шаг регулирования	%	4% RH
Точность регулирования	%	+ / - 3%
Макс. сечение подключения	мм.кв.	2,5
Макс. усилие затяжки контактов	Нм	0,5
Диапазон рабочих температур	°С	0 / +60
Высота.Ширина.Глубина	мм	67.50.38
Масса	гр	60
Степень защиты		IP20

ГИГРОСТАТ EFR



Гигростаты серии EFR-012 отличаются электронным принципом действия механизма, что позволяет ускорить время срабатывания устройства, а также повысить точность определения уровня влажности в корпусах шкафов. Встроенный в регулятор LED-индикатор осуществляет индикацию в момент срабатывания устройства.

Наименование	Единицы измерения	Параметры
Гигростат электронный EFR 012		Переключающий контакт (реле)
Артикул		U0407070504
Номинальное напряжение	В	230 (AC), 24 – 72 (DC)
Частота тока	Гц	50 / 60
Номинальный ток NC (NO), мощность	А, Вт	8 (1,6) А (230В), 100Вт (24В, DC)
Диапазон регулирования влажности	RH	Макс. 90%
Шаг регулирования	%	4% RH
Точность регулирования	%	+ / - 1%
Макс. сечение подключения	мм.кв.	2,5
Макс. усилие затяжки контактов	Нм	0,5
Диапазон рабочих температур	°С	0 / +60
Высота.Ширина.Глубина	мм	64,5.42.38
Масса	гр	70
Степень защиты	IP	20

## КОМПЛЕКТ ПРОСТАВОК



Комплект проставок используется для установки и регулирования высоты потолочной панели в шкафах RS52.

**МАТЕРИАЛ:** шестигранный пруток, гальваническое покрытие

**КОМПЛЕКТАЦИЯ:**

- проставка - 4 шт.

Наименование	Артикул	Количество в комплекте, шт
Комплект проставок M8x25 UC2/LC2/RS52 (4 шт.)	U8016250808	4
Комплект проставок M8x50 UC2/LC2/RS52 (4 шт.)	U8016500808	4
Комплект проставок M12x25 UC2/LC2/RS52 (4 шт.)	U8016251212	4
Комплект проставок M12x50 UC2/LC2/RS52 (4 шт.)	U8016501212	4

## КЛАПАН DA284



Клапаны компенсации давления применяются в корпусах, поврежденных значительным внутренним и внешним перепадам температуры. При возникновении внутри корпусов отрицательного давления или вакуума, пыль и влажность может проникнуть внутрь шкафа через уплотнения съемных элементов.

**МАТЕРИАЛ:** полиамид

**КОМПЛЕКТАЦИЯ:**

- клапан - 1 шт.

Наименование	Единицы измерения	Количество в комплекте, шт
Артикул		U0713060637
Воздухопроницаемость	л/час	1200 (при разности давления мин. 70 мбар)
Монтажные размеры		M40x1,5
Усилия затяжки	Нм	5,0 (макс. 10,0)
Размещение в пространстве		Любое
Степень защиты		IP66
Габаритные размеры	мм	диам. 60x37
Монтажное отверстие	мм	диам. 40,5+0,5
Диапазон рабочих температур	°C	-35/+70

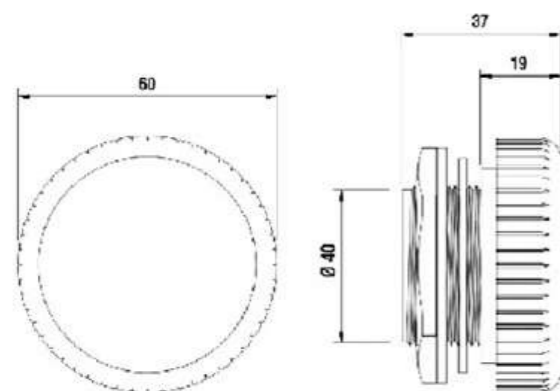

## ОГРАНИЧИТЕЛЬ ДВЕРИ СКРЫТЫЕ ПЕТЛИ



Ограничитель двери шкафов линейных RS52 предназначен для ограничения угла открывания дверей, а также фиксации двери в открытом положении.

**МАТЕРИАЛ:** листовая гальванизированная сталь, толщина 2,0 - 2,5 мм.

**КОМПЛЕКТАЦИЯ:**

- ограничитель - 1 шт.
- крепёжный набор

Наименование	Артикул
Ограничитель двери RS52 скрытые петли	UR11100226600

## ОГРАНИЧИТЕЛЬ ДВЕРИ НАРУЖНЫЕ ПЕТЛИ

Ограничитель двери шкафов линейных RS52 предназначен для ограничения угла открывания двери с углом открывания 180°, а также фиксации дверей в открытом положении.

**МАТЕРИАЛ:** листовая гальванизированная сталь, толщина 2,0 - 2,5 мм.

**КОМПЛЕКТАЦИЯ:**

- ограничитель - 1 шт.
- крепёжный набор

Наименование	Артикул
Ограничитель двери RS52 наружные петли	UR32000041010

## РОЛИК ОПОРНЫЙ ДВЕРИ



Ролик опорный двери RS52 предназначен для поддержки двери при наличии установленных тяжелых компонентов, таких как система вентиляции и кондиционирования. Служит для облегчения процесса запирания двери. Ролик крепится на раму основания, уголок упора крепится к нижней части профиля двери.

**МАТЕРИАЛ:** листовая гальванизированная сталь

**КОМПЛЕКТАЦИЯ:**

- комплект ролик опорный для двери - 1 шт.
- уголок упора - 1 шт.
- крепежный набор

Наименование	Артикул	Количество в комплекте, шт
Комплект ролик опорный для двери LC2/RS52	U3640020605	1

## КОМПЛЕКТ НАРУЖНЫХ ПЕТЕЛЬ



Применяется для увеличения угла открытия двери до 180°.

**МАТЕРИАЛ:** цинковый литейный сплав, RAL7035

**КОМПЛЕКТАЦИЯ:**

- комплект наружных петель - 4 шт.
- крепежный набор

Наименование	Артикул	Количество в комплекте, шт
Комплект наружных петель RS52	UR33301010201	4

## ВЫКЛЮЧАТЕЛЬ КОНЦЕВОЙ



Комплект выключателя концевого предназначен для обеспечения подачи электросигнала при открывании дверей шкафов.

**КОМПЛЕКТАЦИЯ:**

- выключатель концевой - 1 шт.
- кронштейн крепления - 1 шт.
- крепежный набор

Наименование единицы	Единицы измерения	Параметры
Комплект выключателя концевого LC2/RS52		U0402124530
Номинальный ток NC (NO)	А	10,0 (4,0)
Номинальное напряжение	В	100-380 (50, 60 Гц)
Степень защиты	IP	65
Диапазон рабочих температур	гр.С	-30 / +60
Габаритные размеры (с тягой)	мм	120x45x30

## ЗАМОК-НАКЛАДКА



Замок-накладка применяется как основной запирающий механизм в шкафах RS52. Возможно применение в качестве запирающего механизма на внешней стороне вторичного полотна двухстворчатой двери, вместо внутреннего механизма.

**ВКЛАДЫШ:** под ключ с двойной бородкой.  
**МАТЕРИАЛ:** цинковое литьё под давлением.  
**ПОКРЫТИЕ:** полимерное порошковое окрашивание.

Наименование	Артикул
Замок-накладка основная LC2/RS52	U8002200201

## ЗАМОК-РУЧКА КОМФОРТНАЯ

Замок-ручка комфортная применяется как альтернатива замку-накладке для более удобного открывания и запираения дверей шкафов RS52. Устанавливается в стандартные монтажные отверстия, с использованием существующих запирающих тяг. В комплекте поставляется ключ для блокировки механизма.\*

**ВКЛАДЫШ:** цилиндрический с секретностью.  
**МАТЕРИАЛ:** цинковое литьё под давлением.  
**ПОКРЫТИЕ:** полимерное порошковое окрашивание, цвет RAL 7035.

Наименование	Артикул
Замок-ручка комфортная LC2/RS52	U8002250202

## КЛЮЧ С ДВОЙНОЙ БОРОДКОЙ



Наименование	Параметры
Артикул	U8008704003
Метод работы	Цинковое литьё

\*Имеется возможность поставки с замком-ручкой комфортной.

## КАРМАН ДЛЯ ДОКУМЕНТАЦИИ

Карманы формата A4 и A3 применяются для хранения документации.  
 Цвет - серый, RAL 7035

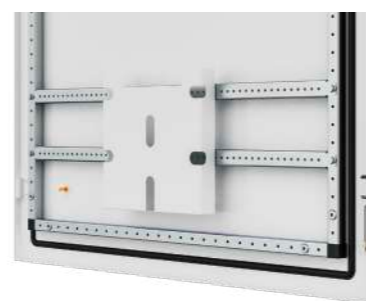

Наименование	Единицы измерения	Параметры
Карман для документации пластиковый на самоклейке A4		
Артикул		U040222518
Полезные размеры	мм	220x235x30

Наименование	Единицы измерения	Параметры
Карман для документации металлический A4 на самоклейке		
Артикул		U2180020200
Полезные размеры	мм	224x220x32

Наименование	Единицы измерения	Параметры
Карман для документации металлический A4		
Артикул		U3120213903
Полезные размеры	мм	210x393x35

Наименование	Единицы измерения	Параметры
Карман для документации металлический A3		
Артикул		U3121214903
Полезные размеры	мм	210x493x35

## СВЕТИЛЬНИКИ ШКАФНЫЕ



Светильники шкафные LK-025 могут применяться во всех типах крупногабаритных и компактных корпусов. Данная серия светильников обладает повышенной надёжностью. Не требует обслуживания и замены осветительных элементов, низкое энергопотребление, возможность последовательного подключения до 10-ти светильников. Универсальное крепление позволяет жёстко закрепить винтовым способом к конструкциям корпуса шкафа или использовать интегрированные в корпус светильника постоянные магниты и крепить в любом доступном месте на металлических основаниях. Интегрированные магниты позволяют использовать при обслуживании близко расположенных шкафов один светильник. На корпусе светильника имеется кнопочный выключатель.

Универсальное крепление позволяет жёстко закрепить винтовым способом к конструкциям корпуса шкафа или использовать интегрированные в корпус светильника постоянные магниты и крепить в любом доступном месте на металлических основаниях. Интегрированные магниты позволяют использовать при обслуживании близко расположенных шкафов один светильник. На корпусе светильника имеется кнопочный выключатель.

Наименование	Единицы измерения	Параметры	
Светильник LK-025			
Артикул		U0402114550	U1412114550
Мощность	Вт	5,0	
Светоотдача	люмен	290 (угол освещения 120гр.)	
Цветовая температура	К	6500	
Номинальное напряжение	В	100-250 (50, 60 Гц)	
Срок службы	час	60 000 (при +20гр.С)	
Монтажное крепление		Магнитное крепление	Винтовое крепление
Усилие затяжки	Нм	макс. 2,5	
Степень защиты	IP	20	
Диапазон рабочих температур	°С	-30 / +60	

## СВЕТИЛЬНИК LED 5 ВТ



Светильники шкафные LED монтируются внутри шкафов. Крепление к элементам корпуса осуществляется винтовым способом. Номинальное напряжение 150 - 240 В, 50 (60) Гц.

Наименование	Артикул
Светильник LED 5 Вт (с креплением)	U0409312233

## СВЕТИЛЬНИКИ ШКАФНЫЕ



Светильники шкафные ССдО 02 предназначены для применения во всех типах крупногабаритных и компактных корпусов. Данная серия светильников обладает повышенной надёжностью, благодаря использованию в качестве осветительного элемента - светодиодов LED и степени защиты IP65. Не требует обслуживания и замены осветительных элементов, низкое энергопотребление. Универсальное крепление позволяет жёстко закрепить винтовым способом к конструкциям корпуса шкафа или использовать постоянные магниты и крепить в любом доступном месте на металлических основаниях. Магниты позволяют использовать при обслуживании близко расположенных шкафов один светильник, оперативно переставляя и переподключая его в заранее подготовленные разъёмы из шкафа в шкаф, либо используя удлинитель. На корпусе светильника имеется кнопочный выключатель.

Светильник светодиодный	ССдО 02 24VDC UZOLA 24	ССдО 02 220VAC UZOLA 220
Артикул	UR02200240001	UR02201240101
Напряжение питания сети	24 VDC	198-264VAC/176-280VDC
Мощность	15Вт	
Световой поток	1590Лм	
Частота питающей сети	-	50/60Гц
Класс электробезопасности	I	
Индекс цветопередачи	> 80	
Пульсация светового потока	< 5%	
Кривая силы света	Д	
Угол раскрытия луча	120°	
Размер	300x76x76мм	
Тип крепления	накладной	
Тип рассеивателя	матовый	
Срок службы	60 000 ч	
Климатическое исполнение	У4	
Рабочая температура	от -40°С до +40°С	
Степень защиты	IP 65	
Магнитные крепления	в комплекте	
Цветовая температура	5000 К	

**КРЕПЕЖНЫЕ ЭЛЕМЕНТЫ**



Резьбовыдавливающие винты M5x12 DIN 7500C TX самостоятельно выдавливают резьбу непосредственно в момент своего монтажа. Процесс происходит за счет специальной входной части стержня, при этом металлические стружки не остаются. Винты имеют полукруглую цилиндрическую головку и шлиц TORX."

**МАТЕРИАЛ:** закаленная или нержавеющая аустенитная сталь. В качестве покрытия может быть использован цинк

**КОМПЛЕКТАЦИЯ:**  
• упаковка 100 шт.

Наименование	Артикул	Единица измерения	Количество, в упаковке шт.
Винт резьбовыдавливающий M5x12 DIN 7500C TX	UR47800020101	уп	100



Винты M5x12-8,8 ISO 7380-2 TX с полукруглой головкой с буртом. Применяется для крепления боковых и задних стенок линейных шкафов RS52.

**МАТЕРИАЛ:** закаленная или нержавеющая аустенитная сталь. В качестве покрытия может быть использован цинк

**КОМПЛЕКТАЦИЯ:**  
• упаковка 100 шт.

Наименование	Артикул	Единица измерения	Количество, в упаковке шт.
Винт M5x12-8,8 ISO 7380-2 TX	UR87800040101	уп	100



Винт M5x16 DIN 7500M TX самонарезающий с потайной головкой DIN 7500 M применяется при монтаже промежуточных боковых стенок линейных шкафов RS52. Такая конструкция позволяет винту самостоятельно создавать резьбу в металлических отверстиях.

**МАТЕРИАЛ:** сталь St / сталь A2, покрытие Zn Цинк)

**КОМПЛЕКТАЦИЯ:**  
• упаковка 100 шт.

Наименование	Артикул	Единица измерения	Количество, в упаковке шт.
Винт M5x16 DIN 7500M TX	UR67800020101	уп	100



Винт M5x16-8,8 ISO 10642 со шлицем Torx имеет потайную голову. Расчитан на условия высоких нагрузок. Крепежный элемент является высокопрочным, изготавливается с полной резьбой или с неполной.

**МАТЕРИАЛ:** сталь St / сталь A2 / сталь A4

**КОМПЛЕКТАЦИЯ:**  
• упаковка 100 шт.

Наименование	Артикул	Единица измерения	Количество, в упаковке шт.
Винт M5x16-8,8 ISO 10642 TX	UR77800030101	уп	100



Винт M8x20 DIN 7984 TX с низкой цилиндрической головкой. Имеет внутренний шестигранник, поэтому его установка требует применение соответствующего инструмента.

**МАТЕРИАЛ:** сталь St / сталь A2 / сталь A4

**КОМПЛЕКТАЦИЯ:**  
• упаковка 100 шт.

Наименование	Артикул	Единица измерения	Количество, в упаковке шт.
Винт M8x20 DIN 7984 TX	UR57800040101	уп	100



Серия компактных корпусов UC2M – новая конструкторская разработка группы компаний «УЗОЛА», учитывающая растущие потребности рынка в качественном изделии отечественного производства.

## UC2M - ЭТО МОДЕРНИЗАЦИЯ ЭКОНОМ ЛИНЕЙКИ UC2

- ◆ увеличенная монтажная панель
- ◆ скрытые малогабаритные полностью стальные петли
- ◆ ровное основание шкафа что позволяет применять утеплитель для уличного исполнения
- ◆ угол открывания двери не менее 120 градусов
- ◆ дополнительно можно приобрести монтажные комплекты, комплект настенного крепления или цоколь.

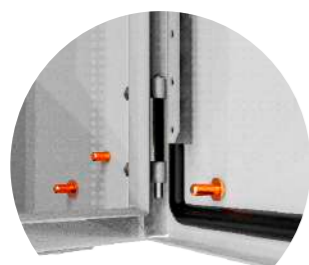

## ХАРАКТЕРИСТИКА КОРПУСА

- ◆ степень защиты IP66
- ◆ климатическое исполнение У1
- ◆ степень защиты от механического удара IK 10
- ◆ вариант окрашивания - серая шагрень RAL7035

номинальное напряжение до 1000 В переменного тока, частота не более 1000 Гц или 1500 В постоянного тока общего назначения по ГОСТ Р 51321, предназначенных для установки внутри и снаружи зданий.

## КОМПЛЕКТНОСТЬ ПОСТАВКИ

- ◆ корпус из листовой стали: толщина 1,4 мм.
- ◆ дверь цельнометаллическая с одним или двумя замками в зависимости от размера изделия из листовой стали: толщина 1,4 мм.
- ◆ нижняя съёмная крышка для подвода проводников, с элементом заземления: толщина 1,4 мм.
- ◆ оцинкованная монтажная панель, с креплением от 2х до 6-ти точек в зависимости от размеров изделия толщина 2,5 мм.
- ◆ ключ.

Корпуса серии UC2M изготавливаются по  
ТУ 3434-013-48314162-2011

UC2M изготовлен из цельного металлического листа, что обеспечивает высокую прочность конструкции

Наименование	Артикул	Габариты шкафа			Замок, кол-во шт.	Тип механизма запираения
		Высота, мм	Ширина, мм	Глубина, мм		
Корпус UC2M 30.30.15 IP66	U2480030301	300	300	150	шт.	Поворотный ригель
Корпус UC2M 30.30.20 IP66	U2490030302	300	300	200	шт.	Поворотный ригель
Корпус UC2M 30.35.20 IP66	U2520030402	300	350	200	шт.	Поворотный ригель
Корпус UC2M 30.40.15 IP66	U2540030401	300	400	150	шт.	Поворотный ригель
Корпус UC2M 30.40.20 IP66	U2550030402	300	400	200	шт.	Поворотный ригель
Корпус UC2M 40.30.15 IP66	U2570040301	400	300	150	шт.	Поворотный ригель
Корпус UC2M 40.30.20 IP66	U2580040302	400	300	200	шт.	Поворотный ригель
Корпус UC2M 40.30.25 IP66	U2590040303	400	300	250	шт.	Поворотный ригель
Корпус UC2M 40.40.20 IP66	U2640040402	400	400	200	шт.	Поворотный ригель
Корпус UC2M 40.40.25 IP66	U2650040403	400	400	250	шт.	Поворотный ригель
Корпус UC2M 40.60.20 IP66	U2670040602	400	600	200	шт.	Поворотный ригель
Корпус UC2M 50.30.15 IP66	U2780050301	500	300	150	2 шт.	Поворотный ригель
Корпус UC2M 50.30.20 IP66	U2790050302	500	300	200	2 шт.	Поворотный ригель
Корпус UC2M 50.40.20 IP66	U2850050402	500	400	200	2 шт.	Поворотный ригель
Корпус UC2M 50.40.25 IP66	U2860050403	500	400	250	2 шт.	Поворотный ригель
Корпус UC2M 50.40.40 IP66	U2870050404	500	400	400	2 шт.	Поворотный ригель
Корпус UC2M 50.50.20 IP66	U2890050502	500	500	200	2 шт.	Поворотный ригель
Корпус UC2M 50.50.25 IP66	U2900050503	500	500	250	2 шт.	Поворотный ригель
Корпус UC2M 60.40.20 IP66	U2980060402	600	400	200	2 шт.	Поворотный ригель
Корпус UC2M 60.40.25 IP66	U2990060403	600	400	250	2 шт.	Поворотный ригель
Корпус UC2M 60.50.30 IP66	U3640060503	600	500	300	2 шт.	Поворотный ригель
Корпус UC2M 60.60.20 IP66	U3000060602	600	600	200	2 шт.	Поворотный ригель
Корпус UC2M 60.60.25 IP66	U3010060602	600	600	250	2 шт.	Поворотный ригель
Корпус UC2M 60.60.30 IP66	U3020060603	600	600	300	2 шт.	Поворотный ригель
Корпус UC2M 60.60.35 IP66	U3030060604	600	600	350	2 шт.	Поворотный ригель
Корпус UC2M 60.60.40 IP66	U3040060604	600	600	400	2 шт.	Поворотный ригель
Корпус UC2M 60.80.30 IP66	U3060060803	600	800	300	2 шт.	Поворотный ригель
Корпус UC2M 70.50.25 IP66	U3080070502	700	500	250	2 шт.	Поворотный ригель
Корпус UC2M 70.50.40 IP66	U3100070504	700	500	400	2 шт.	Поворотный ригель
Корпус UC2M 75.75.20 IP66	U3110070702	750	750	200	2 шт.	Поворотный ригель
Корпус UC2M 80.60.25 IP66	U3140080602	800	600	250	2 шт.	Поворотный ригель
Корпус UC2M 80.60.30 IP66	U3150080603	800	600	300	2 шт.	Поворотный ригель
Корпус UC2M 80.60.40 IP66	U3160080604	800	600	400	2 шт.	Поворотный ригель
Корпус UC2M 80.80.40 IP66	U3170080804	800	800	400	2 шт.	Поворотный ригель
Корпус UC2M 100.60.25 IP66	U3180100602	1000	600	250	шт.	Трёхточечный штанговый
Корпус UC2M 100.60.30 IP66	U3190100603	1000	600	300	шт.	Трёхточечный штанговый
Корпус UC2M 100.60.40 IP66	U3200100604	1000	600	400	шт.	Трёхточечный штанговый
Корпус UC2M 100.80.30 IP66	U3210100803	1000	800	300	шт.	Трёхточечный штанговый
Корпус UC2M 100.80.40 IP66	U3212100804	1000	800	400	шт.	Трёхточечный штанговый
Корпус UC2M 120.60.30 IP66	U3230120603	1200	600	300	шт.	Трёхточечный штанговый
Корпус UC2M 120.60.40 IP66	U3240120604	1200	600	400	шт.	Трёхточечный штанговый
Корпус UC2M 120.80.30 IP66	U3250120803	1200	800	300	шт.	Трёхточечный штанговый
Корпус UC2M 120.80.40 IP66	U3260120804	1200	800	400	шт.	Трёхточечный штанговый
Корпус UC2M 140.60.40 IP66	U3270140604	1400	600	400	шт.	Трёхточечный штанговый
Корпус UC2M 140.80.40 IP66	U3280140804	1400	800	400	шт.	Трёхточечный штанговый



# ПРОТОКОЛЫ ИСПЫТАНИЙ ШКАФОВ RS52

**Испытание на обнаружение резонансных частот (Шкаф RS52 с сейсмокомплексом)**

ПРОТОКОЛ № 45-19-011

Испытание на обнаружение резонансных частот в соответствии с требованиями ГОСТ 30630.1.1-99 по методу 100-1

**Испытание на сейсмостойкость (Шкаф RS52 с сейсмокомплексом)**

ПРОТОКОЛ № 45-19-012

Испытание на сейсмостойкость в соответствии с требованиями ГОСТ 30546.1-98 для сейсмического воздействия 9 баллов по шкале MSK-64, при установке над нулевой отметкой до 70м.

**Испытание на обнаружение резонансных частот (Шкаф RS52)**

ПРОТОКОЛ № 45-19-013

Испытание на обнаружение резонансных частот в соответствии с требованиями ГОСТ 30630.1.1-99 по методу 100-1. MSK-64, при установке над нулевой отметкой до 70м.

**Испытание на виброустойчивость (Шкаф RS52)**

ПРОТОКОЛ № 45-19-014

Испытание на виброустойчивость в соответствии с требованиями ГОСТ 30631-99 для группы механического исполнения М40.

**Испытание на вибропрочность (Шкаф RS52)**

ПРОТОКОЛ № 45-19-015

Испытание на вибропрочность в соответствии с требованиями ГОСТ 30631-99 для группы механического исполнения М40.

**Испытание на воздействие одиночных ударов (Шкаф RS52)**

ПРОТОКОЛ № 45-19-016

Испытание на воздействие одиночных ударов в соответствии с требованиями ГОСТ 30631-99 для группы механического исполнения М40.

# ЛИЦЕНЗИИ ДЛЯ АЭС





ООО «УЗОЛА»

603107, г. Нижний Новгород, ул. Ларина, 7а  
8 (800) 7-759-759 (звонок по России бесплатный)  
8 (831) 217-23-23, 275-97-77

[www.uzola.ru](http://www.uzola.ru)  
[info@uzola.ru](mailto:info@uzola.ru)